Annexe 1 : liste des parcelles du périmètre autorisé

Carrière de Voutré - Périmètre futur après renouvellement, extension et renonciation

Commune	Section	Numéro	Surf. totale si différente (ha a ca)	Surf. concernée (ha a ca)	Propriétaire	Attestation de maîtrise foncière	N° dans attestation	PLAN (Est, Ouest ou Sud)
Voutré	A	224p	1 21 06	1 02 50	Basalles	Attestation n°2-1 - Matrices	1	O
		231		56 06	Basalles		2	E
		232		72 50	Société des Carrières de Voutré	Attestation n°1-1 - Matrices	3	E
		234		21 90	Société des Carrières de Voutré	Attestation n°9 - acte notarial	4	E
		235		8 29	Société des Carrières de Voutré		5	E
		236		3 41	Société des Carrières de Voutré		6	E
		265		1 42 37	Société des Carrières de Voutré	Attestation n°1-1 - Matrices	7	O
		266		87 97	Société des Carrières de Voutré		8	O
		267		1 95	Société des Carrières de Voutré		9	O
		268		4 58	Société des Carrières de Voutré		10	O
		269		5 88	Société des Carrières de Voutré		11	O
		270		1 90 49	Société des Carrières de Voutré		12	O
		271		6 46	Société des Carrières de Voutré		13	O
		272		19 44	Société des Carrières de Voutré		14	O
		273		40 25	Société des Carrières de Voutré		15	O
		333		2 00	Société des Carrières de Voutré	Attestation n°9 - acte notarial	16	E
		334		46 50	Société des Carrières de Voutré	Attestation n°1-1 - Matrices	17	E
		335		7 50	Société des Carrières de Voutré	Attestation n°9 - acte notarial	18	E
		336		75 20	Société des Carrières de Voutré	Attestation n°1-1 - Matrices	19	E
		410		15 52	Société des Carrières de Voutré		20	O
		412p2	4 65 01	2 04 23	Société des Carrières de Voutré		21	E
	AC	82		2 08	Pierre Charon SA	Attestation n°3-1 - Matrices	22	O
		83		6 56	Pierre Charon SA		23	O
		84		5 98	Pierre Charon SA		24	O
		85p	98 80	47 58	Pierre Charon SA		25	O
		86		3 82	Pierre Charon SA		26	O
		87		11 17	Pierre Charon SA		27	O
		88		1 74	Pierre Charon SA		28	O
		89		27 68	Pierre Charon SA		29	O
		90p	1 05 06	15 42	Pierre Charon SA		30	O
		121		32	Société des Carrières de Voutré	Attestation n°1-1 - Matrices	31	O
		122		9 82	Société des Carrières de Voutré		32	O
		124		22 30	Société des Carrières de Voutré		33	O
		125		7 60	Société des Carrières de Voutré		34	O
		126		2 80	Société des Carrières de Voutré		35	O
		127		3 43 65	Société des Carrières de Voutré		36	O
		250		8 58	Pierre Charon SA	Attestation n°3-1 - Matrices	37	O
	B	10		7 10	Société des Carrières de Voutré	Attestation n°1-1 - Matrices	38	S
		11		1 27 10	Société des Carrières de Voutré		39	S
		12		2 01 46	Société des Carrières de Voutré		40	S
		64		10 28	Société des Carrières de Voutré	Attestation n°9 - acte notarial	41	S
		65		29 00	Société des Carrières de Voutré	Attestation n°7 - acte notarial	42	S
		100		6 00 43	Société des Carrières de Voutré		43	S
		108		56 10	Pierre Charon SA	Attestation n°3-1 - Matrices	44	S
		109		22	Pierre Charon SA		45	S
		111		5 79	Pierre Charon SA		46	S
		180		2 06	Société des Carrières de Voutré	Attestation n°1-1 - Matrices	47	S
		181		20 91	Pierre Charon SA	Attestation n°3-1 - Matrices	48	S
		182		2 06	Pierre Charon SA		49	S
		183		1 32 29	Société des Carrières de Voutré	Attestation n°1-1 - Matrices	50	S
		184		2 25	Pierre Charon SA	Attestation n°3-1 - Matrices	51	S
		225		1 03 46	Société des Carrières de Voutré	Attestation n°1-1 - Matrices	52	S
		226		38 11	Société des Carrières de Voutré		53	S
		227		1 00	Société des Carrières de Voutré	Attestation n°7 - acte notarial	54	S
		228		7 32	Société des Carrières de Voutré		55	S
		229		36 99	Société des Carrières de Voutré		56	S
		230		57 67	Société des Carrières de Voutré		57	S
		231		1 34	Société des Carrières de Voutré		58	S
		252		13 85	Société des Carrières de Voutré	Attestation n°9 - acte notarial	59	S
		253		69	Société des Carrières de Voutré	Attestation n°7 - acte notarial	60	S
		254		12	Société des Carrières de Voutré		61	S
		255		21 69	Société des Carrières de Voutré	Attestation n°9 - acte notarial	62	S
		243		5 08	Société des Carrières de Voutré	Attestation n°1-1 - Matrices	63	S
		307p2	1 31 69	25 25	Société des Carrières de Voutré		64	S
		308p2	91 01	63 13	Société des Carrières de Voutré		65	S
	C	228		1 00	Pierre Charon SA	Attestation n°3-1 - Matrices	66	S
		315		9 31	Pierre Charon SA		67	S
		327		5 27	Pierre Charon SA		68	S
		328		1 70 13	Société des Carrières de Voutré	Attestation n°1-1 - Matrices	69	S
	partie du chemin rural n°32		n'est plus cadastré en 2013	168,5	Commune	Attestation n°4 - délibération du conseil municipal	70	E
	Chemin rural écoulant aux Grande Fouche		n'est plus cadastré	16 40	Commune		71	E
		7		83 85	Société des Carrières de Voutré	Attestation n°1-3- Matrices	72	E
		8		41 32	Société des Carrières de Voutré		73	E
		9p	4 413	31 13	Société des Carrières de Voutré		74	E
		18		68 50	Pierre Charon SA	Attestation n°3-2- Matrices	75	E
		19		62 10	Société des Carrières de Voutré	Attestation n°1-3- Matrices	76	E
		20		26 05	Société des Carrières de Voutré		77	E
		21		60 15	Société des Carrières de Voutré		78	E
		22		60 63	Société des Carrières de Voutré		79	E
		23		51 24	Société des Carrières de Voutré		80	E
		24		53 23	Pierre Charon SA	Attestation n°3-2- Matrices	81	E
		25		56 20	Pierre Charon SA		82	E
		26		36 50	Pierre Charon SA		83	E
		27		28 40	Pierre Charon SA		84	E
		28		1 02 00	Pierre Charon SA		85	E
		29		46 40	Société des Carrières de Voutré	Attestation n°1-3- Matrices	86	E
		30		24 39	Société des Carrières de Voutré		87	E
		31		78	Pierre Charon SA	Attestation n°3-2- Matrices	88	E
		32		4 00	Pierre Charon SA		89	E
		33		1 20	Pierre Charon SA		90	E
		34		4 00	Société des Carrières de Voutré	Attestation n°1-3- Matrices	91	E
		35		2 25	Société des Carrières de Voutré		92	E
		36		4 40	Société des Carrières de Voutré		93	E
		37		7 20	Société des Carrières de Voutré		94	E
		38		86 00	Société des Carrières de Voutré		95	E
		39		89 30	Société des Carrières de Voutré		96	E
		43		1 03 65	Société des Carrières de Voutré		97	E
		44		80 00	Société des Carrières de Voutré		98	E
		45		4 00	Société des Carrières de Voutré		99	E
		46		12 05	Société des Carrières de Voutré		100	E
		47		7 99	Société des Carrières de Voutré		101	E
		48		3 20	Société des Carrières de Voutré		102	E
		49		1 47 01	Société des Carrières de Voutré		103	E
		50		8 43	Société des Carrières de Voutré		104	E

		51		1 42 57	Société des Carrières de Voutré		105	E
		150		1 06 00	Pierre Charon SA	Attestation n°3-2- Matrices	106	E
		151		53 50	Société des Carrières de Voutré	Attestation n°1-3- Matrices	107	E
		152		2 56	Société des Carrières de Voutré		108	E
		153		3 00	Commune	Attestation n°10 - délibération	109	E
		154		3 20	Pierre Charon SA	Attestation n°3-2- Matrices	110	E
		155		57 00	Société des Carrières de Voutré	Attestation n°1-3- Matrices	111	E
		156		3 00	Pierre Charon SA	Attestation n°3-2- Matrices	112	E
		157		64 40	Société des Carrières de Voutré	Attestation n°1-3- Matrices	113	E
		158		6 83 65	Société des Carrières de Voutré		114	E
		159		23 00	Société des Carrières de Voutré		115	E
		160		74 60	Pierre Charon SA	Attestation n°3-2- Matrices	116	E
		161		66 50	Pierre Charon SA		117	E
		162		1 03 50	Société des Carrières de Voutré	Attestation n°1-3- Matrices	118	E
		163		56 97	Société des Carrières de Voutré		119	E
		164		68 53	Société des Carrières de Voutré		120	E
		165		3 00	Société des Carrières de Voutré		121	E
		166		5 07	Société des Carrières de Voutré		122	E
		167		10 75	Société des Carrières de Voutré		123	E
		168		15 92	Société des Carrières de Voutré		124	E
		169		62	Société des Carrières de Voutré		125	E
		170		1 00 58	Société des Carrières de Voutré		126	E
		171		98 70	Société des Carrières de Voutré		127	E
		172		4 76	Société des Carrières de Voutré		128	E
		173		5 98	Société des Carrières de Voutré		129	E
		174		35 23	Société des Carrières de Voutré		130	E
		175		2 64 70	Société des Carrières de Voutré		131	E
		176		77 07	Société des Carrières de Voutré		132	E
		177		1 49 73	Société des Carrières de Voutré		133	E
		178		11 22	Société des Carrières de Voutré	Attestation n°6 - acte notarial	134	E
		179		3 51	Société des Carrières de Voutré		135	E
		211		15 10	Société des Carrières de Voutré	Attestation n°1-3- Matrices	136	E
		212		2 64	Société des Carrières de Voutré		137	E
		213		88 15	Société des Carrières de Voutré		138	E
	F	214		2 06 47	Société des Carrières de Voutré		139	E
		215		99 72	Société des Carrières de Voutré		140	E
		216		36 20	Société des Carrières de Voutré	Attestation n°1-3- Matrices	141	E
		217		1 34	Société des Carrières de Voutré		142	E
Rouessé-Vassé		218		1 18	Société des Carrières de Voutré		143	E
		219		63	Société des Carrières de Voutré		144	E
		220		65	Société des Carrières de Voutré		145	E
		221		3 21	Société des Carrières de Voutré		146	E
		222		4 50	Société des Carrières de Voutré		147	E
		223		4 10	Société des Carrières de Voutré		148	E
		224		3 28	Société des Carrières de Voutré		149	E
		225		44 68	Société des Carrières de Voutré		150	E
		226		1 25 20	Société des Carrières de Voutré		151	E
		227p	1 19 15	76 60	Société des Carrières de Voutré		152	E
		228		65	Société des Carrières de Voutré		153	E
		229		15 92	Société des Carrières de Voutré		154	E
		230		10 06	Société des Carrières de Voutré		155	E
		231		5 22	Société des Carrières de Voutré		156	E
		232		8 45	Société des Carrières de Voutré		157	E
		233		43 47	Société des Carrières de Voutré		158	E
		234		1 16 34	Société des Carrières de Voutré		159	E
		235		15 97	Société des Carrières de Voutré		160	E
		236		82 64	Société des Carrières de Voutré		161	E
		254		1 88 63	Société des Carrières de Voutré		162	E
		255		1 29 75	Société des Carrières de Voutré		163	E
		256		2 54 80	Société des Carrières de Voutré		164	E
		257		1 32 77	Société des Carrières de Voutré		165	E
		258		72 60	Pierre Charon SA	Attestation n°3-2- Matrices	166	E
		259		39 40	Pierre Charon SA		167	E
		260		1 42 90	Société des Carrières de Voutré	Attestation n°1-3- Matrices	168	E
		261		83 40	Société des Carrières de Voutré		169	E
		262		46 95	Société des Carrières de Voutré		170	E
		264		36 15	Société des Carrières de Voutré		171	E
		265		34 60	Société des Carrières de Voutré		172	E
		266		56 40	Société des Carrières de Voutré		173	E
		267		33 20	Société des Carrières de Voutré		174	E
		268		29 13	Société des Carrières de Voutré		175	E
		269		4 35	Société des Carrières de Voutré		176	E
		270		34 40	Société des Carrières de Voutré		177	E
		271		95 31	Société des Carrières de Voutré		178	E
		272		80 80	Société des Carrières de Voutré		179	E
		273		62 00	Société des Carrières de Voutré		180	E
		274		4 70	Société des Carrières de Voutré		181	E
		275		35 50	Société des Carrières de Voutré		182	E
		276		1 21 20	Société des Carrières de Voutré		183	E
		277		25 60	Société des Carrières de Voutré		184	E
		278		1 64	Société des Carrières de Voutré		185	E
		279		7 15	Société des Carrières de Voutré		186	E
		280		4 78	Société des Carrières de Voutré		187	E
		281		84 90	Société des Carrières de Voutré		188	E
		283		46 55	Société des Carrières de Voutré		189	E
		284		29 40	Société des Carrières de Voutré		190	E
		285		82 87	Pierre Charon SA	Attestation n°3-2- Matrices	191	E
		286		86 33	Pierre Charon SA		192	E
		287		54 30	Pierre Charon SA		193	E
		288		35 70	Pierre Charon SA		194	E
		289		1 58	Société des Carrières de Voutré	Attestation n°1-3- Matrices	195	E
		290		3 57	Société des Carrières de Voutré		196	E
		291		11 15	Société des Carrières de Voutré		197	E
		292		36 60	Pierre Charon SA	Attestation n°3-2- Matrices	198	E
		293		65 60	Pierre Charon SA		199	E
		294		4 16	Commune	Attestation n°10 - délibération	200	E
		440		5 16	Société des Carrières de Voutré	Attestation n°1-3- Matrices	201	E
		497		1 17 32	Société des Carrières de Voutré		202	E
		498		81 53	Société des Carrières de Voutré		203	E
		499		5 67	Société des Carrières de Voutré		204	E
		500		9 98	Société des Carrières de Voutré		205	E
		504p	5660	9 98	Société des Carrières de Voutré		206	E
	Chemin rural n° 23			10 23	Commune	Attestation n°5 - délibération du conseil municipal	207	E
	Chemin rural n° 32			189 5	Commune		208	E
	Chemin rural de liaison entre n°27 et 23		n'est plus cadastré	3 50	Commune	Attestation n°13 - contrat avec la commune	210	E
		182		70 20	Société des Carrières de Voutré	Attestation n°1-2 - Matrices	211	E
		183		62 60	Société des Carrières de Voutré		212	E
Vimarcé	E	184p	7840	20 00	Société des Carrières de Voutré		213	E

		188p	33130	1 31 80	Société des Carrières de Voutré		214	E
		287		12 50	Société des Carrières de Voutré		215	E
		167p2	5 45 71	5 41 21	Pierre Charon SA	Altération n°3-1 - Matrices	216	C
		168		38 48	Pierre Charon SA		217	C
		169		3 52	Pierre Charon SA		218	C
		170		1 34 55	Pierre Charon SA		219	C
		171		62 75	Pierre Charon SA		220	E
		172		10 61	Pierre Charon SA		221	E
		173		17 18	Pierre Charon SA		222	E
		174		5 14	Pierre Charon SA		223	E
		175		11 31	Pierre Charon SA		224	E
		176		6 65 72	Pierre Charon SA		225	E
		177		3 85	Pierre Charon SA		226	E
		178		14 74	Basaltes	Altération n°2-1 - Matrices	227	E
		179		43 09	Basaltes		228	E
		180		31 20	Basaltes		229	E
		181		59 00	Pierre Charon SA	Altération n°3-1 - Matrices	230	E
		182		75 05	Pierre Charon SA		231	E
		183		67 20	Pierre Charon SA		232	E
		184		1 12 15	Pierre Charon SA		233	E
		185		1 71	Société des Carrières de Voutré	Altération n°1-1 - Matrices	234	E
		186		69	Société des Carrières de Voutré		235	E
		187		84 80	Pierre Charon SA	Altération n°3-1 - Matrices	236	E
		188		26 15	Pierre Charon SA		237	E
		189		43 40	Pierre Charon SA		238	E
		190		15 55	Pierre Charon SA		239	E
		191		3 46	Pierre Charon SA		240	E
		192		55 64	Pierre Charon SA		241	E
		193		1 11 72	Pierre Charon SA		242	E
		194		97 15	Pierre Charon SA		243	E
		195		90 30	Pierre Charon SA		244	E
		196		54 00	Pierre Charon SA		245	E
		197		8 75	Pierre Charon SA		246	E
		198		14 63	Pierre Charon SA		247	E
		199		7 34	Pierre Charon SA		248	E
		200		1 08 84	Basaltes	Altération n°2-1 - Matrices	249	E
		201		72 35	Basaltes		250	E
		202		48 28	Basaltes		251	E
		203		61 92	Basaltes		252	E
		204		75 53	Basaltes		253	C
		205		13 56	Basaltes		254	C
		206		12 67	Basaltes		255	C
		207		1 98	Basaltes		256	C
		208		1 00 02	Basaltes		257	C
		209		1 12 31	Pierre Charon SA	Altération n°3-1 - Matrices	258	C
		210		32 73	Pierre Charon SA		259	C
		211		71 34	Pierre Charon SA		260	C
		212		69 00	Basaltes	Altération n°2-1 - Matrices	261	C
		213		62 03	Basaltes		262	C
		214		89 42	Basaltes		263	C
	A	215		1 77	Basaltes		264	C
		217		2 23	Basaltes		265	C
		218		2 12	Basaltes		266	C
		219		10 71	Basaltes		267	C
		220		1 43 70	Basaltes		268	E
		221		60 42	Basaltes		269	E
		222		88 57	Basaltes		270	E
		223		1 17 75	Basaltes		271	C
		278		3 94 46	Pierre Charon SA	Altération n°3-1 - Matrices	272	C
		279		56 05	Pierre Charon SA		273	C
		280		69 07	Pierre Charon SA		274	C
		281		95 38	Pierre Charon SA		275	C
		282		1 09 14	Pierre Charon SA		276	C
		283		25 12	Pierre Charon SA		277	C
		284		24 82	Pierre Charon SA		278	C
		285		2 38	Pierre Charon SA		279	C
		286		9 94	Pierre Charon SA		280	C
		287		75 80	Pierre Charon SA		281	C
		288		6 14	Pierre Charon SA		282	C
		289		1 41 25	Pierre Charon SA		283	C
		290		34 00	Pierre Charon SA		284	C
		291		90 05	Pierre Charon SA		285	C
		292		14 28	Pierre Charon SA		286	C
		293		57 98	Pierre Charon SA		287	C
		294		11 65	Pierre Charon SA		288	C
		295		2 82	Pierre Charon SA		289	C
		296		14 57	Pierre Charon SA		290	C
		297		3 14	Pierre Charon SA		291	C
		298		6 03	Pierre Charon SA		292	C
		299		64 94	Pierre Charon SA		293	C
		300		53 69	Pierre Charon SA		294	C
		301		25 23	Pierre Charon SA		295	C
		302		10 37	Pierre Charon SA		296	C
		303		15 72	Pierre Charon SA		297	C
		304		34 40	Pierre Charon SA		298	C
		305		2 98	Pierre Charon SA		299	C
		306		9 37	Pierre Charon SA		300	C
		307		82 00	Pierre Charon SA		301	C
		308		15 80	Pierre Charon SA		302	C
		309		10 30	Pierre Charon SA		303	C
		310		4 02	Pierre Charon SA		304	C
		319		43 88	Pierre Charon SA		305	C
		321		6 68	Pierre Charon SA		306	C
		322		13 08	Pierre Charon SA		307	C
		386		17 00	Basaltes	Altération n°2-1 - Matrices	308	E
		387		48 30	Basaltes		309	C
		452		7 02	Basaltes		310	C
		453		60	Basaltes		311	C
		3p2	4 92 50	82 14	Pierre Charon SA		312	C
		4		3 03 15	Pierre Charon SA		313	C
		5		18 53 88	Pierre Charon SA		314	C
		6		9 28	Pierre Charon SA		315	C
		7		17 25	Pierre Charon SA		316	C
		8		35 30	Pierre Charon SA		317	C
		9		16	Pierre Charon SA		318	C
		10		38	Pierre Charon SA		319	C
		11		2 33	Pierre Charon SA		320	C
		12		84 80	Pierre Charon SA		321	C
		13		1 50	Pierre Charon SA		322	C
		14		62	Pierre Charon SA		323	C
		15		28 35	Pierre Charon SA		324	C
Voutré		16		54	Pierre Charon SA		325	C
		17		12	Pierre Charon SA		326	C

		18		25 65	Pierre Charon SA	Attestation n°3-1 - Matrices	327	C
		19		1 82 15	Pierre Charon SA		328	C
		20		4 19 10	Pierre Charon SA		329	C
		21		1 21 90	Pierre Charon SA		330	C
		22		3 00	Pierre Charon SA		331	C
		23		2 28	Pierre Charon SA		332	C
		24		1 19 00	Pierre Charon SA		333	C
		25		10 55	Pierre Charon SA		334	C
		26		2 45	Pierre Charon SA		335	C
		27		36 65	Pierre Charon SA		336	C
		28		12 70	Pierre Charon SA		337	C
		29		4 89	Pierre Charon SA		338	C
		30		7 93	Pierre Charon SA		339	C
		32p	7730	13 25	Pierre Charon SA		340	C
		68		10 22	Pierre Charon SA		341	C
		69		89 40	Pierre Charon SA		342	C
		70		4 03 30	Pierre Charon SA		343	C
		71		2 21 45	Pierre Charon SA		344	C
		72		3 13	Pierre Charon SA		345	C
		73		22	Pierre Charon SA		346	C
		74		3 05	Pierre Charon SA		347	C
		75		6 47	Pierre Charon SA		348	C
		76		2 58	Pierre Charon SA		349	C
		77		2 46	Pierre Charon SA		350	C
		78		3 20	Pierre Charon SA		351	C
		79		3 56	Pierre Charon SA		352	C
		80		42 55	Pierre Charon SA		353	C
		81		3 70	Pierre Charon SA		354	C
		85p	8660	39 22	Pierre Charon SA		355	C
		90		26 10	Pierre Charon SA		356	C
		91		3 88	Pierre Charon SA		357	C
	AC	92		1 63	Pierre Charon SA		358	C
		93p	10505	89 63	Pierre Charon SA		359	C
		94		13 95	Pierre Charon SA		360	C
		95		59 30	Pierre Charon SA		361	C
		96		1 02 25	Pierre Charon SA		362	C
		97		5 48	Pierre Charon SA		363	C
		98		5 42	Pierre Charon SA		364	C
		99		17 20	Pierre Charon SA		365	C
		101		4 17	Pierre Charon SA		366	C
		102		2 74 55	Pierre Charon SA		367	C
		103		1 01 60	Pierre Charon SA		368	C
		104		24 40	Pierre Charon SA		369	C
		105		30 60	Pierre Charon SA		370	C
		106		10 14	Pierre Charon SA		371	C
		107		1 67 85	Pierre Charon SA		372	C
		108		17 32	Pierre Charon SA		373	C
		109		1 97 25	Pierre Charon SA		374	C
		110		36 55	Pierre Charon SA		375	C
		111		1 32 95	Pierre Charon SA		376	C
		112		3 61 75	Pierre Charon SA		377	C
		113		2 93	Pierre Charon SA		378	C
		114		3 28	Pierre Charon SA		379	C
		115		8 92	Pierre Charon SA		380	C
		116		1 05 10	Pierre Charon SA		381	C
		117		2 43	Pierre Charon SA		382	C
		118		74 00	Société des Carrières de Voutré	Attestation n°1-1 - Matrices	383	C
		119		2 47 25	Société des Carrières de Voutré		384	C
		120		46 90	Société des Carrières de Voutré		385	C
		128		1 17 55	Pierre Charon SA	Attestation n°3-1 - Matrices	386	C
		129		1 46 65	Pierre Charon SA		387	C
		130		14 65	Pierre Charon SA		388	C
		131		35 20	Pierre Charon SA		389	C
		137		3 27	Pierre Charon SA		390	C
		138		52 97	Pierre Charon SA		391	C
		139		1 65 10	Pierre Charon SA		392	C
		140		43 55	Pierre Charon SA		393	C
		141		18 52	Pierre Charon SA		394	C
		201		23	Pierre Charon SA		395	C
		202p2	8055	41 01	Pierre Charon SA		396	C
		206p	10255	94 62	Pierre Charon SA		397	C
		246		1 12 42	Pierre Charon SA		398	C
		267		59 09	Pierre Charon SA		399	C
		281p	7842	46 44	Pierre Charon SA		400	C
		321p	2808	10 25	Pierre Charon SA		401	C
		326p3	154055	6 08 99	Pierre Charon SA		402	C
		339		7 44	Pierre Charon SA		403	C
		340		54	Pierre Charon SA		404	C
		4		1 84 56	Société des Carrières de Voutré	Attestation n°1-1 - Matrices	405	S
		5		1 47 17	Société des Carrières de Voutré		406	S
		16		4 35 10	Société des Carrières de Voutré		407	S
		17		1 30 25	Société des Carrières de Voutré		408	S
		61		1 32 40	Société des Carrières de Voutré		409	S
		62		2 46 21	Société des Carrières de Voutré		410	S
		190		44 00	Société des Carrières de Voutré		411	S
		191		50	Société des Carrières de Voutré		412	S
		192		25 68	Société des Carrières de Voutré		413	S
		193		50	Société des Carrières de Voutré		414	S
		194		74 00	Société des Carrières de Voutré		415	S
		197		12 40	Société des Carrières de Voutré		416	S
	B	198		49 63	Société des Carrières de Voutré		417	S
		201		1 11 93	Société des Carrières de Voutré		418	S
		207		12 84	Société des Carrières de Voutré		419	S
		250		1 55 31	Société des Carrières de Voutré		420	S
		258		2 55 23	Société des Carrières de Voutré		421	S
		262		3 15 37	Société des Carrières de Voutré		422	S
		264p2	3 39 53	28010	Pierre Charon SA	Attestation n°3-1 - Matrices	423	S
		265		5 11 82	Pierre Charon SA		424	S
		266		6 28 15	Pierre Charon SA		425	S
		82p2	11 16	565	SNCF	Attestation n°15	426	S
		83		7 79	SNCF		427	S
		84		64 48	SNCF		428	S
		177		2 54	SNCF		429	S
	Voie communale n°108 de la Templerie		n est plus cadastré	53 39	Société des Carrières de Voutré	Attestation n°14 - échange de parcelles-en cours d'achat par la Sté des Carrières de Voutré	430	S
Voutré et Saint Georges sur Erve	Chemin rural intercommunal de la croix generale		n est plus cadastré	32 07	Commune	Attestations n°11 et 12- délibération des conseils municipaux	432	E et O
	Chemin rural intercommunal de la croix generale		n est plus cadastré	5 54	Commune		433	E et O
		94		96 40	Société des Carrières de Voutré		434	O

Saint-Georges-sur-Erve	F	96		18 00	Société des Carrières de Voutré	Attestation n°1-4 - Matrices	435	O
		97		1 02 60	Société des Carrières de Voutré		436	O
		98		82 30	Pierre Charon SA	Attestation n°2-3 - Matrices	437	O
		114		87 35	Pierre Charon SA		438	O
		115		99 10	Pierre Charon SA		439	O
		152p	7 09 58	4 61 01	Pierre Charon SA		440	O
		156		6 10	Pierre Charon SA		441	O
		157p2	1 55 90	80 92	Pierre Charon SA		442	O
		158p2	70 70	22 89	Pierre Charon SA		443	O
		272p2	1 59 30	18 59	Pierre Charon SA		444	O
		274p2	5 41 75	33 54	Pierre Charon SA		445	O
		359		35 80	Pierre Charon SA		446	O
		360		41 20	Pierre Charon SA		447	O
		363		64 05	Pierre Charon SA		448	O
		365		1 32 38	Pierre Charon SA		449	O
		368		1 39 75	Pierre Charon SA		450	O
		369p2	3 01 72	2 39 64	Pierre Charon SA		451	O
	Chemin rural des Landes des Collevrone (ex A1069 à Voutré)		n'est plus cadastré	6 00	Commune	Attestation n°13 - accord avec la commune	452	E
	Chemin rural du Rocher (ancien F 1059)		n'est plus cadastré	13 50	Commune		453	E
	Chemin rural n°27		n'est plus cadastré	46 00	Commune		454	E
	Chemin rural n°29 (ancien F 1061)		n'est plus cadastré	3 50	Commune		455	E
	Chemin rural n° 23 (ancien F 1062)		n'est plus cadastré	16 00	Commune		456	E
	Chemin rural n°30		n'est plus cadastré	10 30	Commune		457	E
	Chemin rural du Bel (ancien F 1070 et F 1071)		n'est plus cadastré	36 00	Commune		458	E
	Chemin rural n° 28 (ancien F 1073)		n'est plus cadastré	9 50	Commune		459	E
	TOTAL			303 79 86				

NB : Les références 209 et 431 dans la numérotation des parcelle n'existent pas. (La parcelle référencée 209 était déjà intégrée dans une parcelle plus grande (208 - Cf/n°32))

Annexe 2 : plans du parcellaire

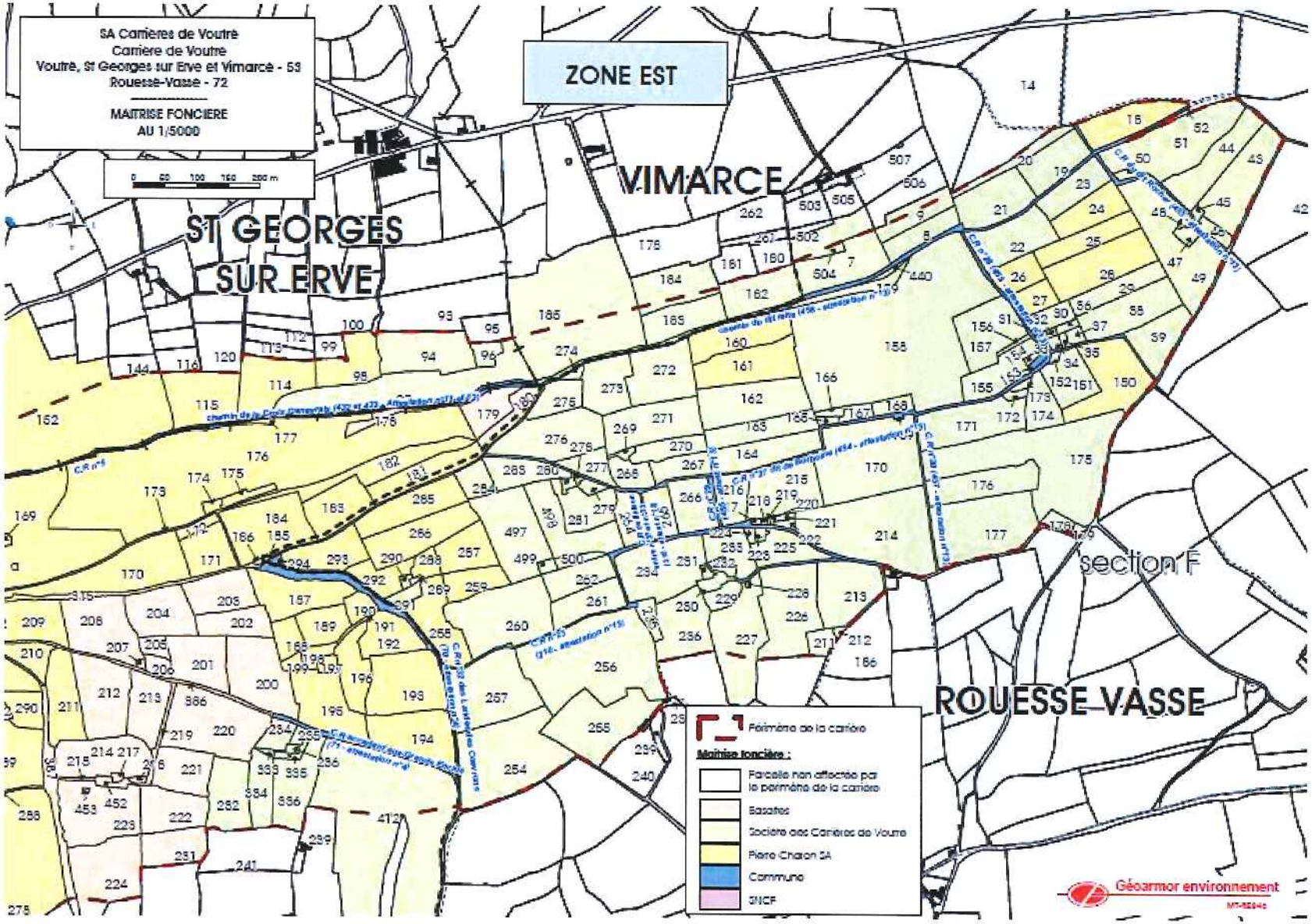

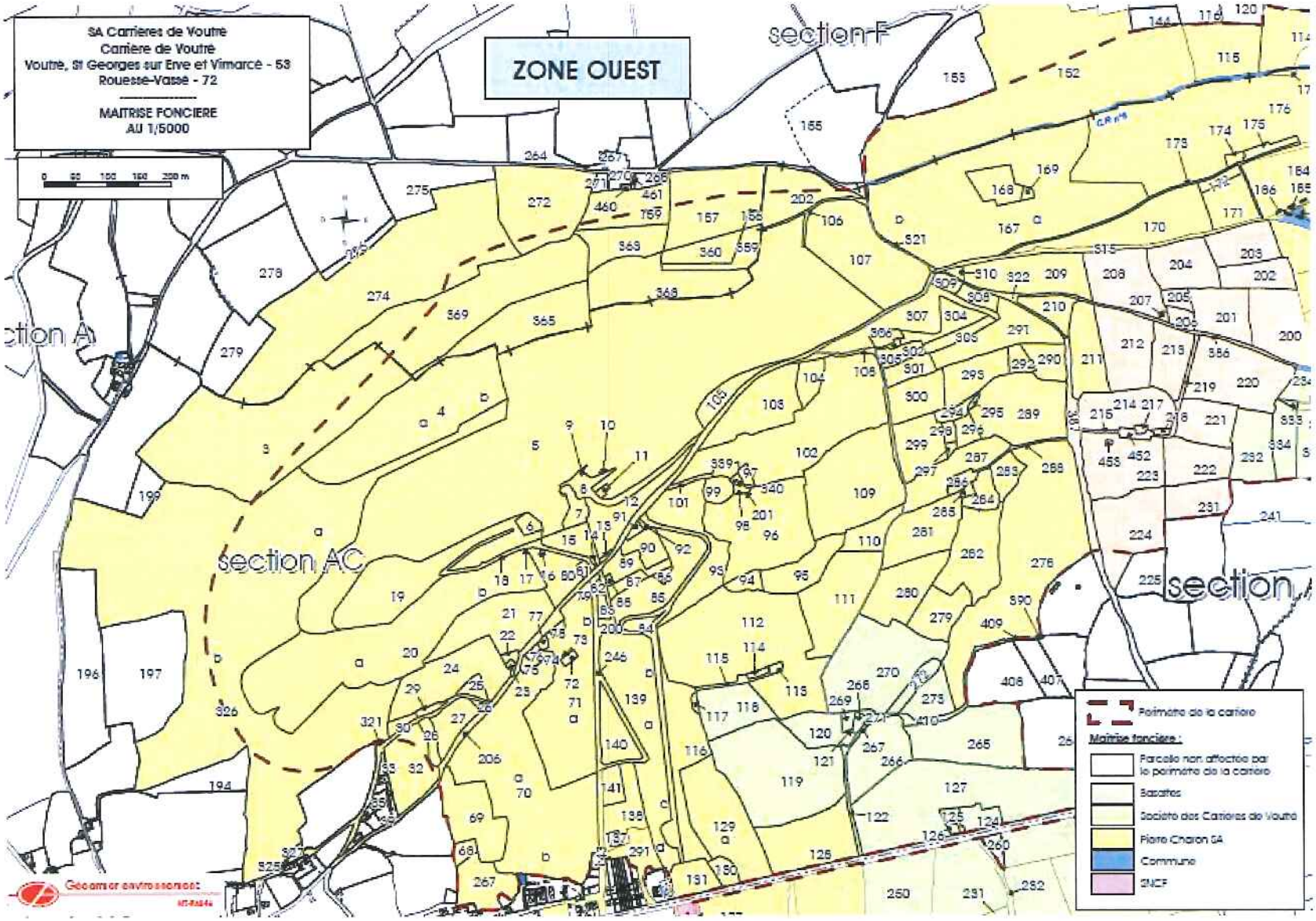
SA Carrieres de Voutré
Carrière de Voutré
Voutré, St Georges sur Erve et Vimarcé - 53
Roueste-Vassé - 72
MAITRISE FONCIERE
AU 1/5000
ZONE OUEST
section F
section A
section AC
section
Périmètre de la carrière
Maîtrise foncière :
Parcelle non affectée par le périmètre de la carrière
Basaltes
Société des Carrières de Voutré
Pierre Charon SA
Commune
SNCF

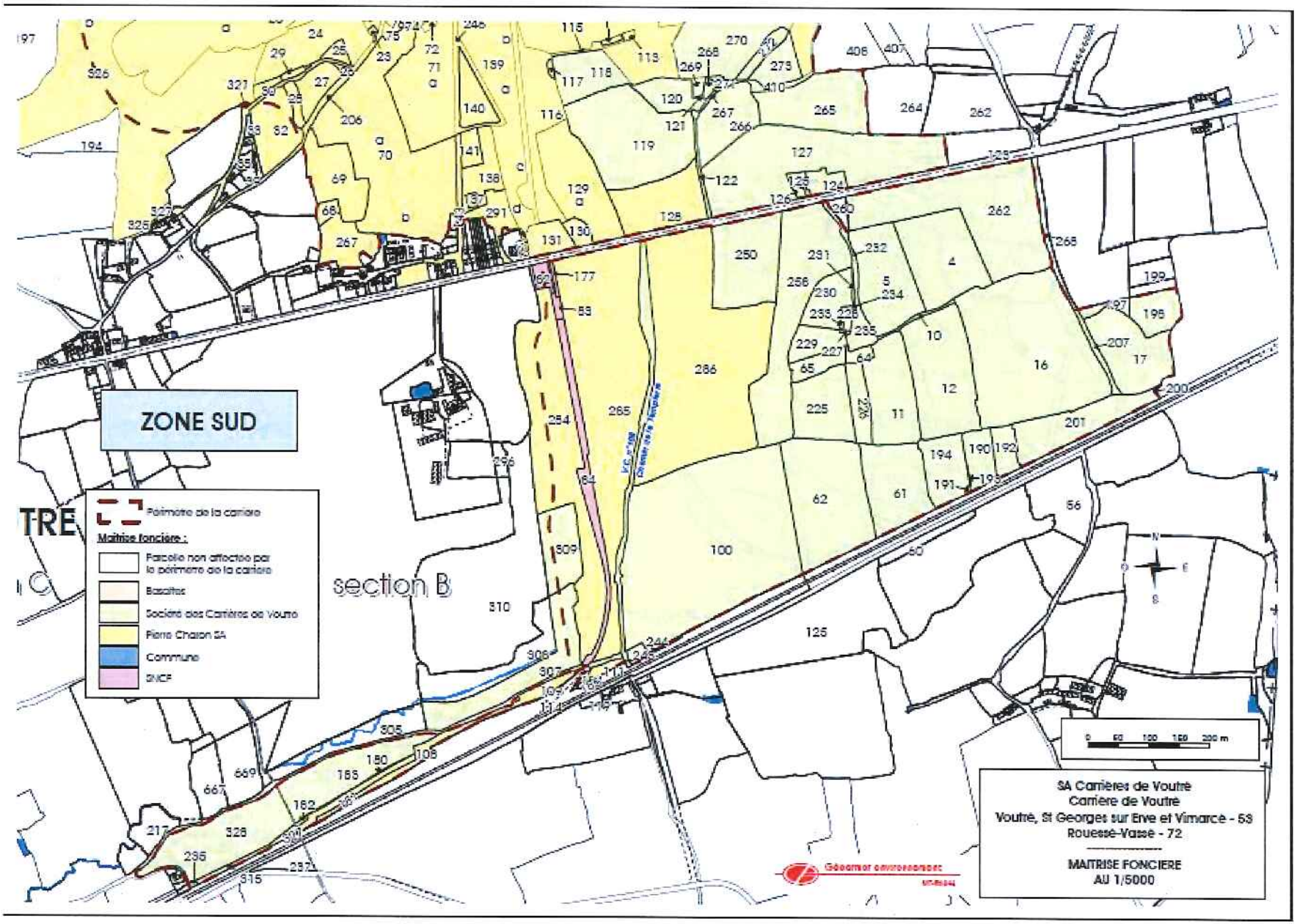
ZONE SUD
Périmètre de la carrière
Maîtrise foncière :
Parcelle non affectée par le périmètre de la carrière
Basaltes
Société des Carrières de Voutré
Pierre Chaton SA
Commune
SNCF
section B
0 50 100 150 200 m
SA Carrières de Voutré
Carrière de Voutré
Voutré, St Georges sur Erve et Vimarce - 53
Rouessé-Vassé - 72
MAITRISE FONCIERE
AU 1/5000

Annexe 3 : Principe d'exploitation

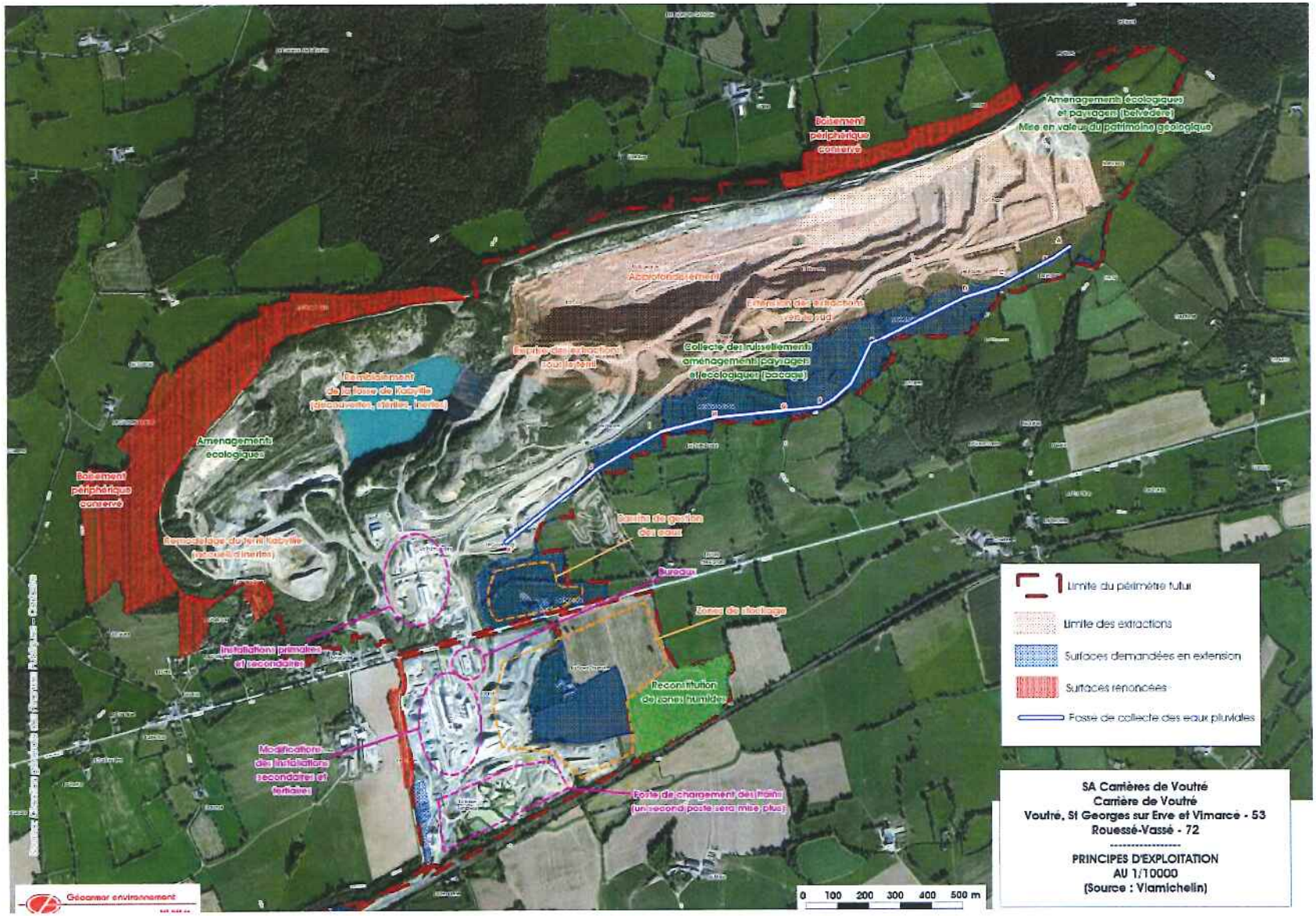

Annexe 4 : localisation des zones de remblai

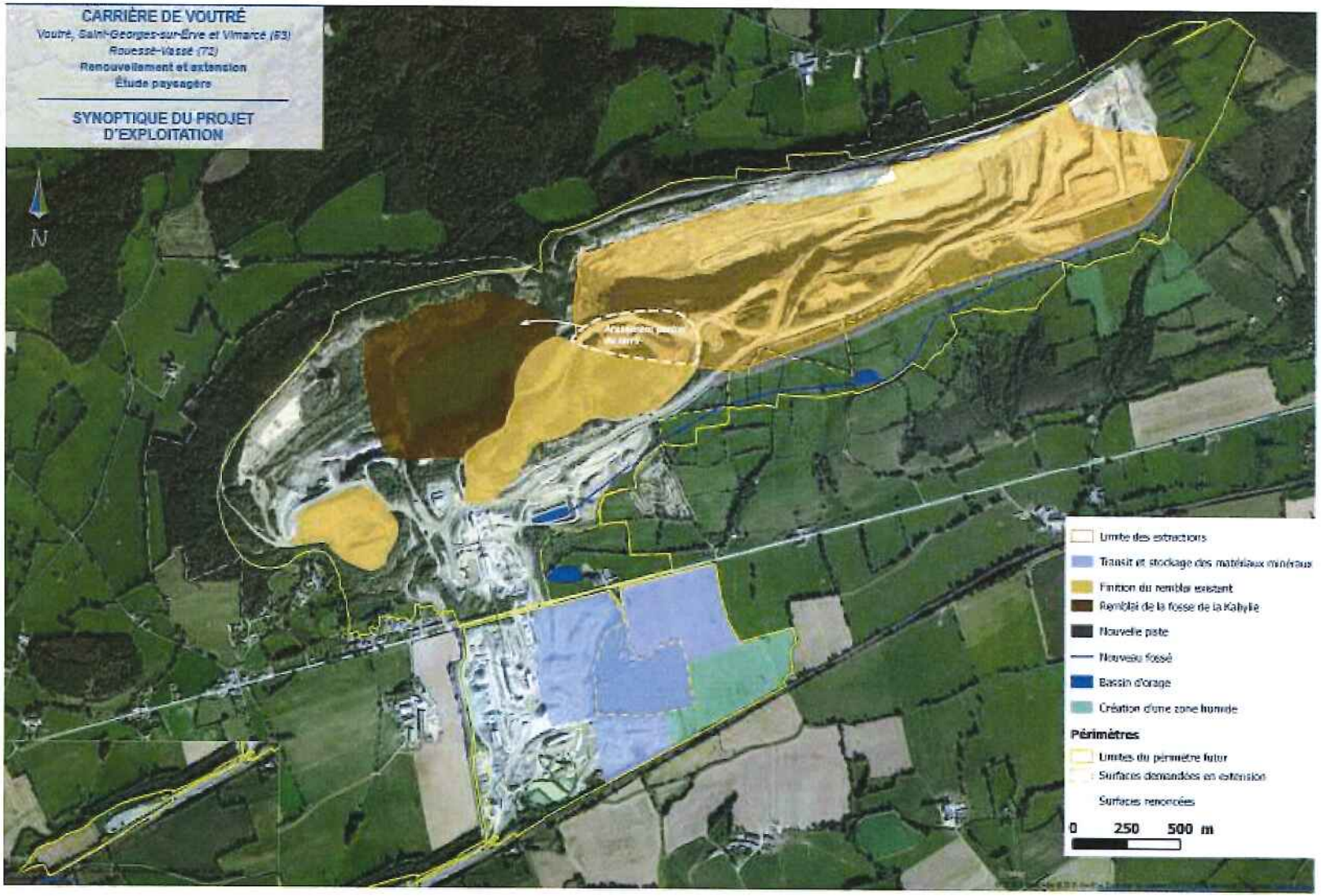

Annexe 5 : Plan de phasage et de remise en état

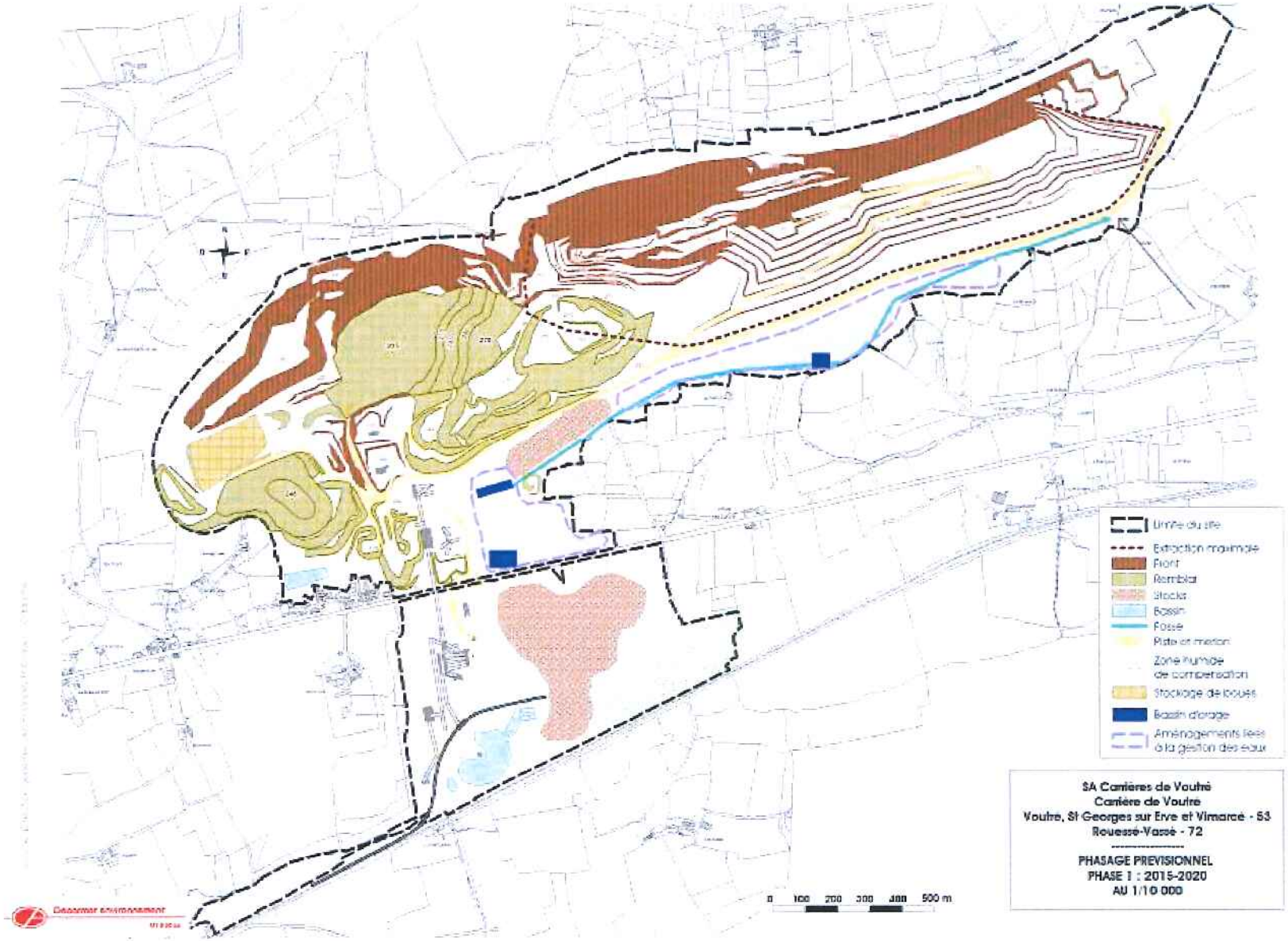

SA Carrières de Voutré
Carrière de Voutré
Voutré, St Georges sur Erve et Vimarcé - 53
Rouessé-Vassé - 72

COUPE DE LA PHASE 1: 2015-2020

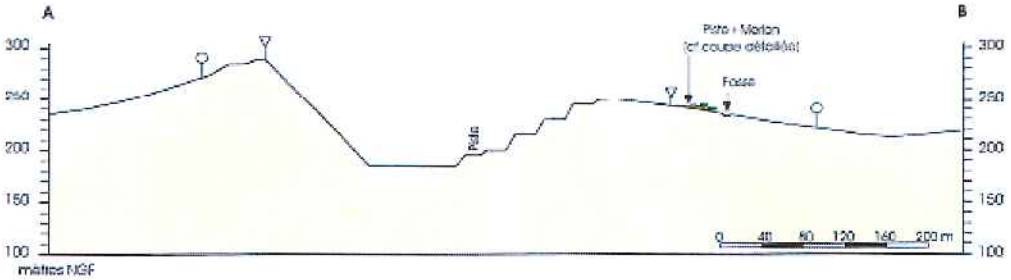

Limite du site

Limite des extractions

Géomer environnement

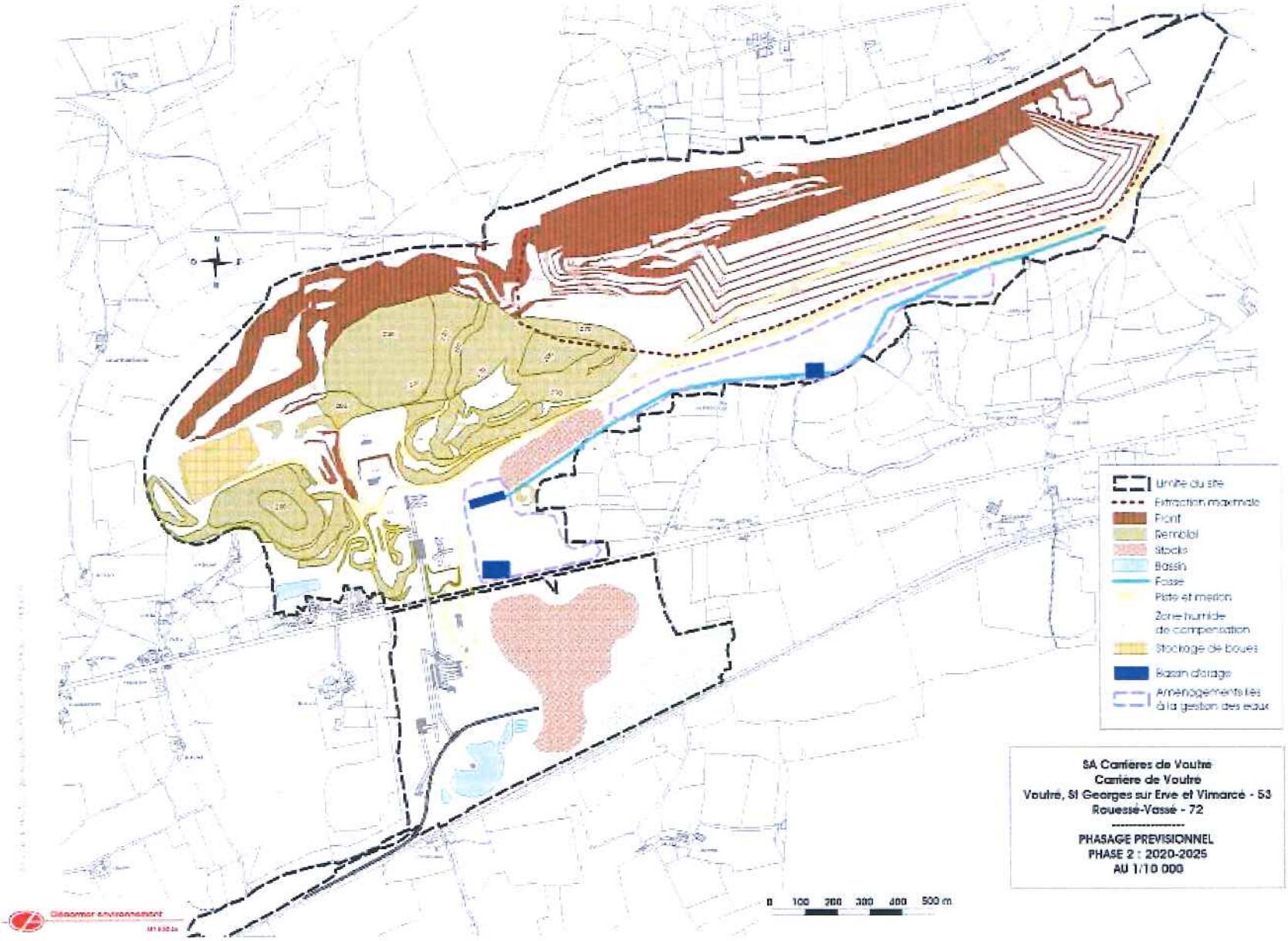
Limite du site
Extraction maximale
Front
Remblai
Stocks
Bassin
Fosse
Piste et merlon
Zone humide de compensation
Stockage de boues
Bassin d'orage
Aménagements liés à la gestion des eaux
0 100 200 300 400 500 m
SA Carrières de Voutre
Carrière de Voutré
Voutré, St Georges sur Erve et Vimarcé - 53
Rouessé-Vassé - 72
PHASAGE PREVISIONNEL
PHASE 2 : 2020-2025
AU 1/10 000

SA Carrières de Voutré
Carrière de Voutré
Voutré, St Georges sur Erve et Vimarcé - 53
Rouessé-Vassé - 72

COUPE DE LA PHASE 2: 2020-2025

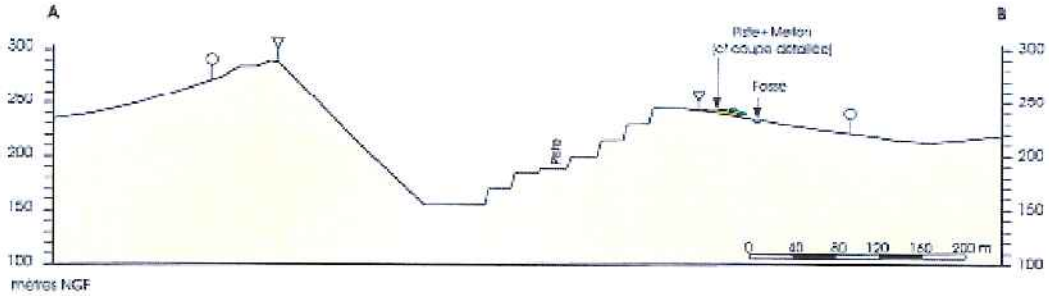

Limite du site

Limite des extractions

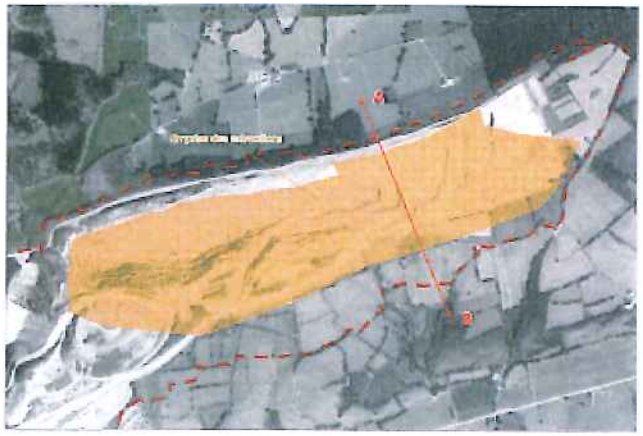

Géomar environnement
MT-15646

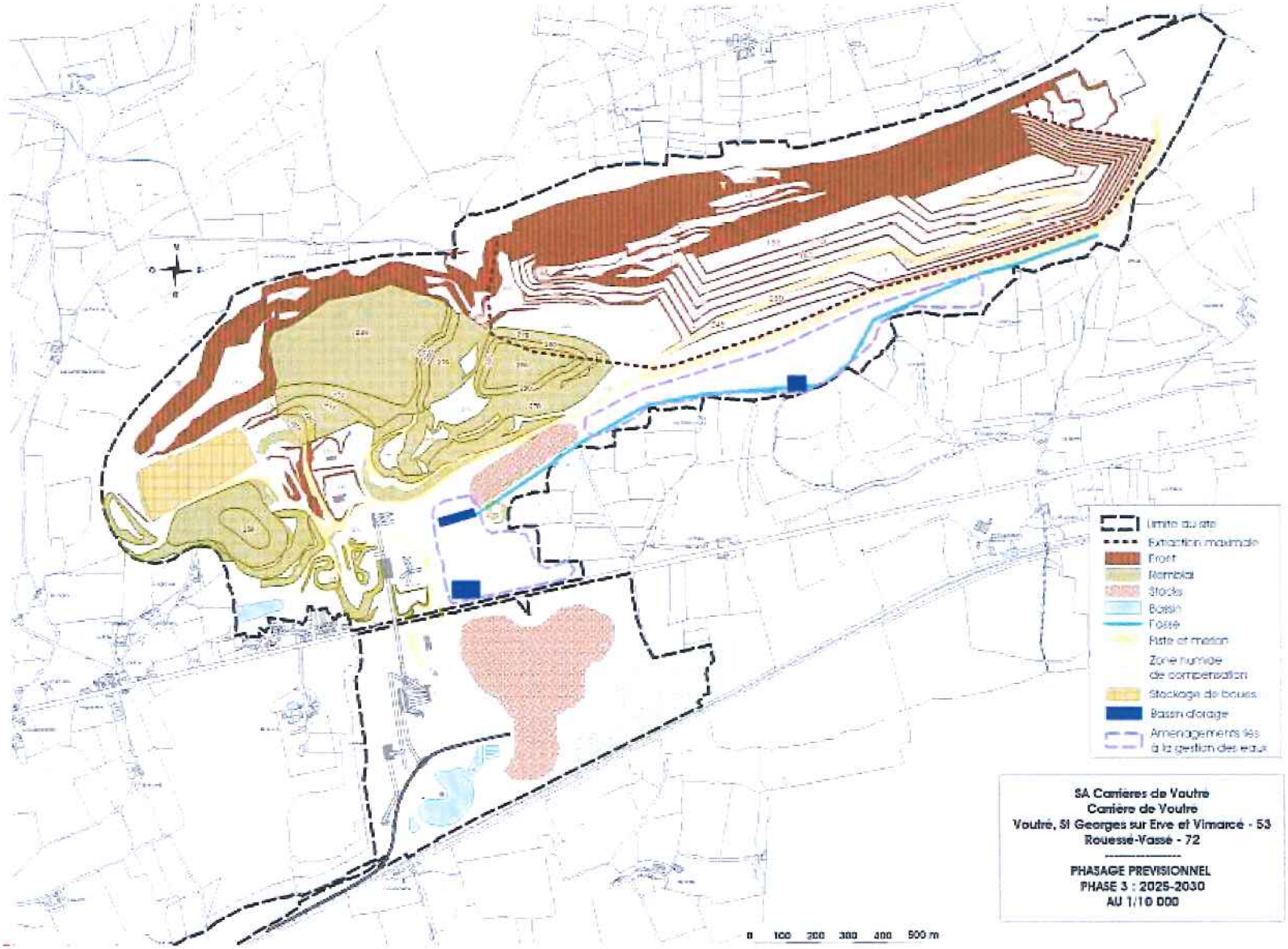

SA Carrieres de Voutre
Carrière de Voutre
Voutré, St Georges sur Erve et Vimarcé - 53
Rouessé-Vassé - 72

PHASAGE PREVISIONNEL
PHASE 3 : 2025-2030
AU 1/10 000

SA Carrières de Voutré
Carrière de Voutré
Voutré, St Georges sur Erve et Vimarcé - 53
Rouessé-Vassé - 72

COUPE DE LA PHASE 3: 2025-2030

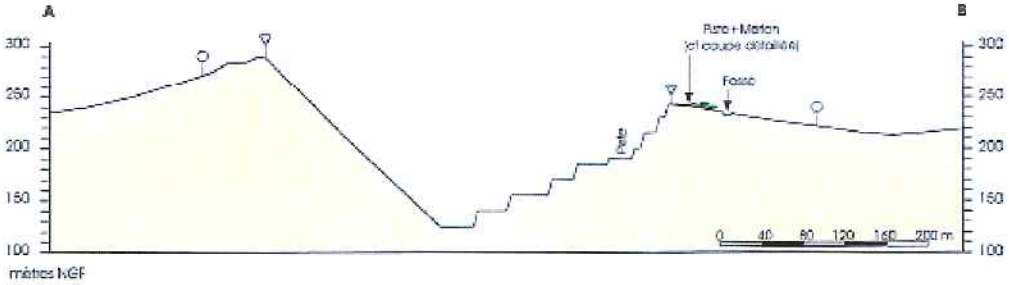

Limite du site

Limite des extractions

Géoamor environnement
MT-15346

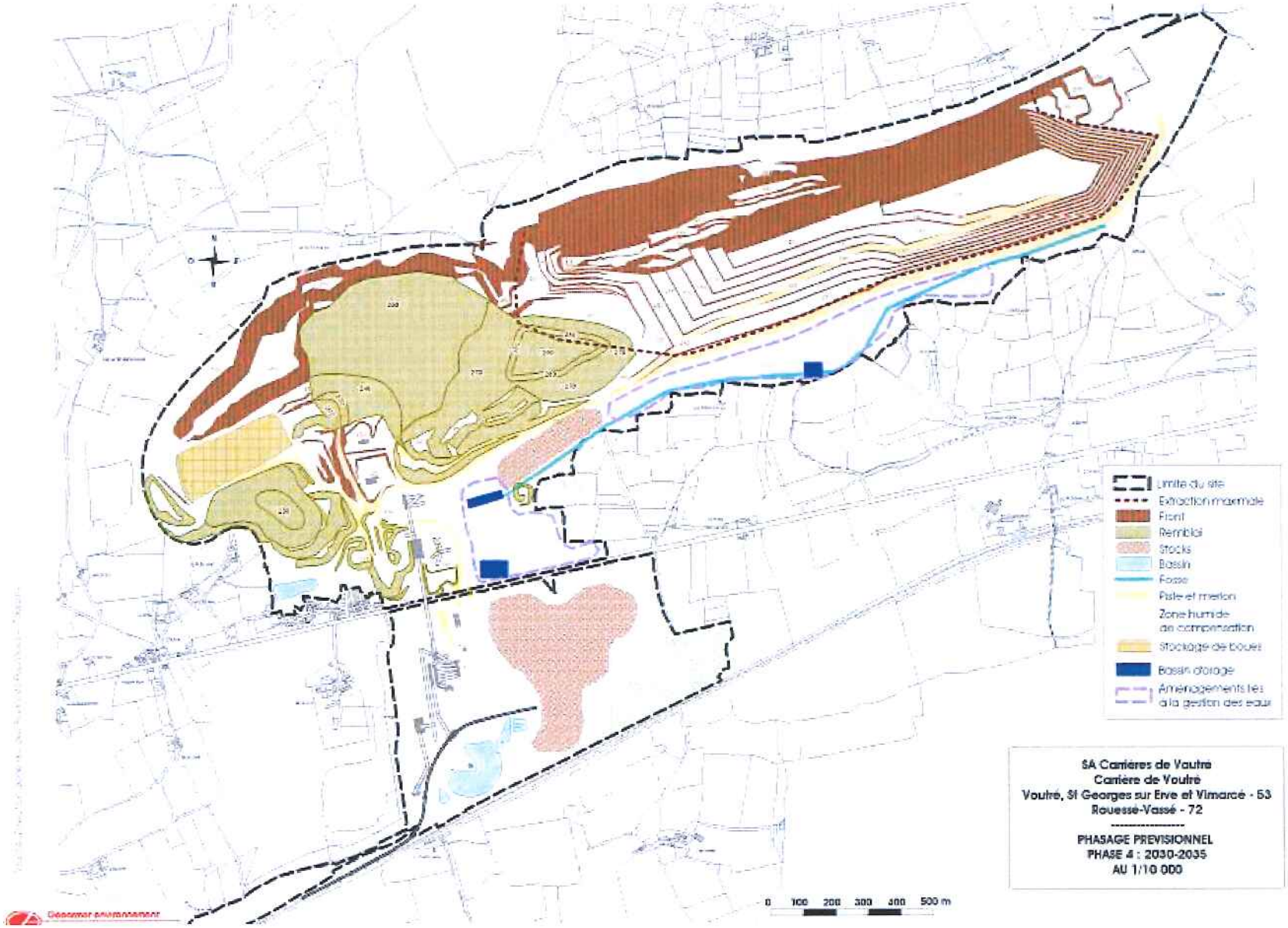

SA Carrieres de Vautre
Carrière de Vautré
Vautré, St Georges sur Erve et Vimarcé - 53
Rouessé-Vassé - 72

PHASAGE PREVISIONNEL
PHASE 4 : 2030-2035
AU 1/10 000

SA Carrières de Voutré
Carrière de Voutré
Voutré, St Georges sur Erve et Vimarcé - 53
Rouessé-Vassé - 72

COUPE DE LA PHASE 4: 2030-2035

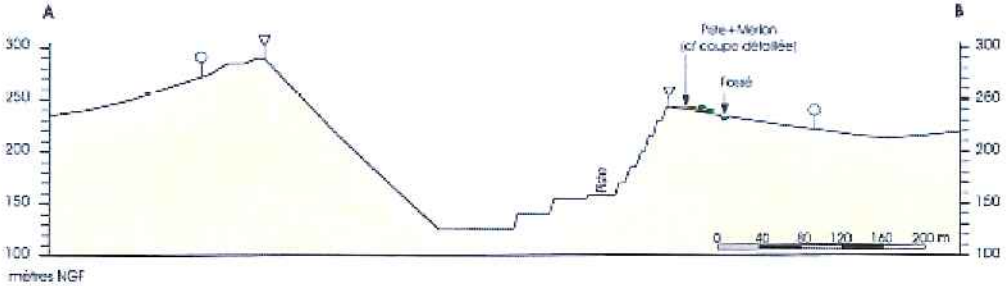

Limite du site

Limite des extractions

Géoamor environnement

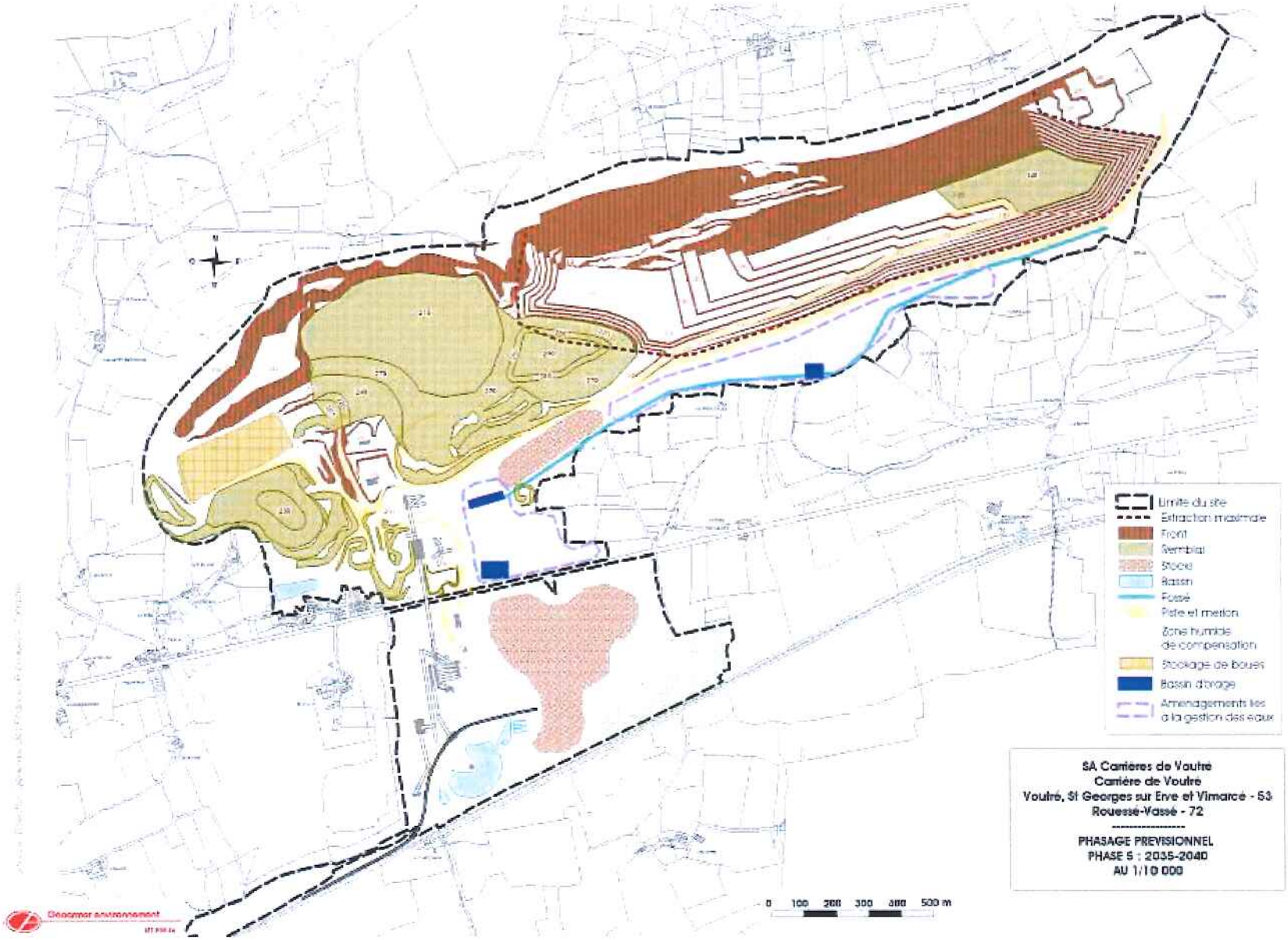

SA Carrieres de Voutre
Carrière de Voutre
Voutré, St Georges sur Erve et Vimarcé - 53
Rouessé-Vassé - 72

PHASAGE PREVISIONNEL
PHASE 5 : 2035-2040
AU 1/10 000

Geocmar environnement

SA Carrières de Voutré
Carrière de Voutré
Voutré, St Georges sur Erve et Vimarcé - 53
Rouessé-Vassé - 72

COUPE DE LA PHASE 5: 2035-2040

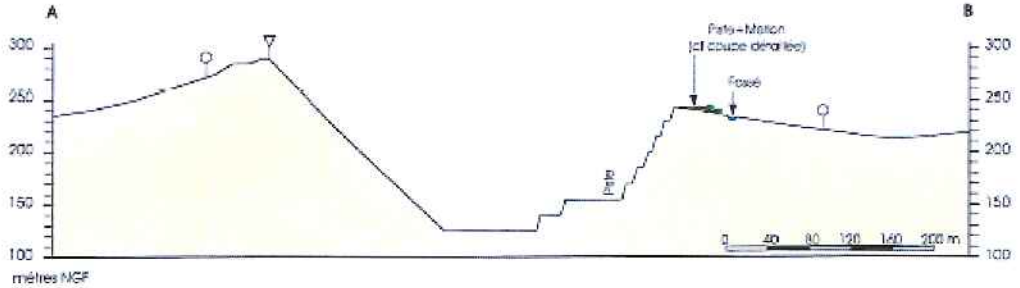

Limite du site

Limite des extractions

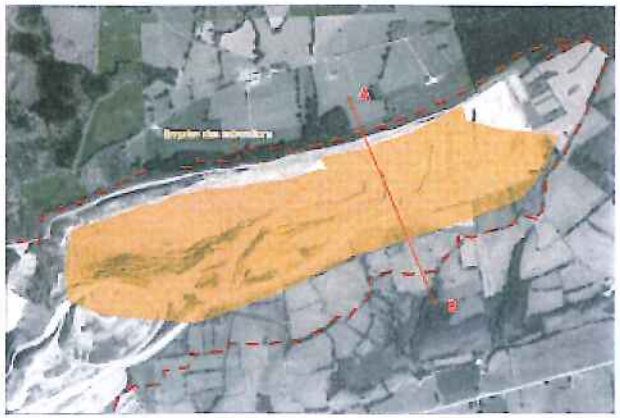

Géocmor environnement

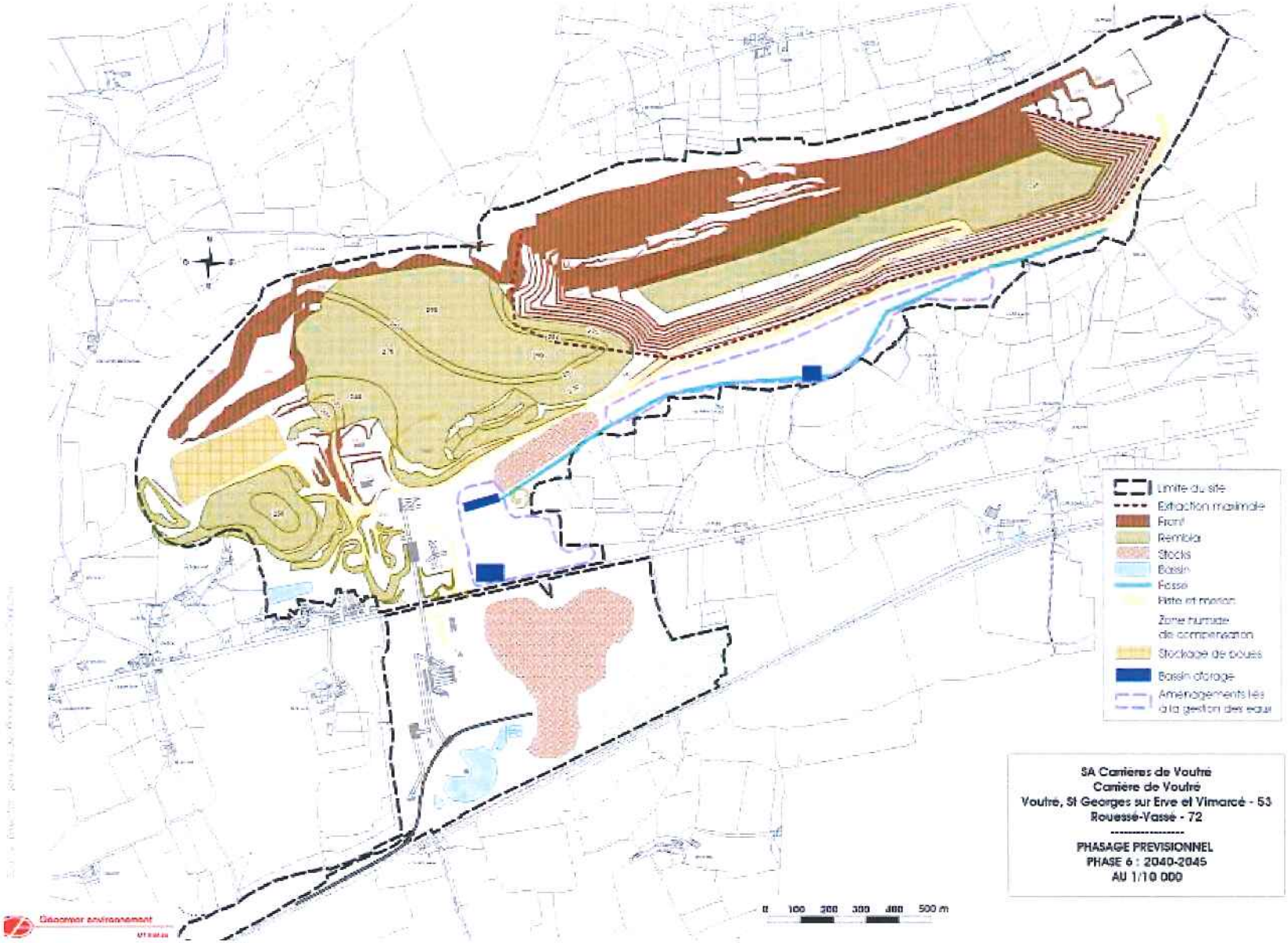

SA Carrieres de Voutré
Carrière de Voutré
Voutré, St Georges sur Erve et Vimarcé - 53
Rouessé-Vassé - 72

PHASAGE PREVISIONNEL
PHASE 6 : 2040-2045
AU 1/10 000

SA Carrières de Voutré
Carrière de Voutré
Voutré, St Georges sur Erve et Vimarcé - 53
Rouessé-Vassé - 72

COUPE DE LA PHASE 6: 2040-2045

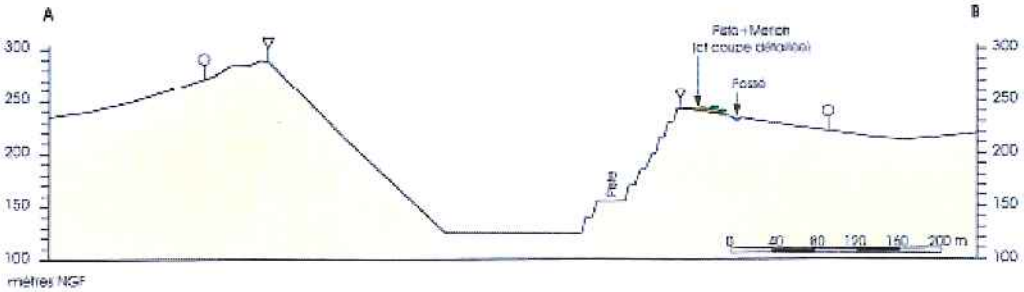

Limite du site

Limite des extractions

Géomar environnement
M14846

SA Carrières de Voutré
CARRIÈRE DE VOUTRÉ
Voutré, Saint-Georges-sur-Erve et Vimarcé (53)
Rouessé-Vassé (72)
PRINCIPES DE REMISE EN ÉTAT
Bande boisée sur les sommets et bermes: fourrés sur le reste de la surface
Plan d'eau
Anciens fronts de taille
Linéaires boisés en pied et flanc de talus
Remise en état en prairie et plantation de haies bocagères*
Reconstitution d'une zone humide
Espace minéral à vocation écologique
Zone d'activités embranchée
Nouveau tracé du sentier de randonnée
Schéma et aire de pique-nique et d'interprétation
Chiffres en blanc: altitude, exprimée en mètres NGF
N
225
290*
275
260
250
* ponctuellement 293 m NGF à la suite des terrassements de finition pour arrondir le sommet
0
250
500 m

Annexe 6 : Critères à respecter pour l'acceptation de déchets non dangereux inertes soumis à la procédure d'acceptation préalable prévue à l'article 3.4.4.1

1° Paramètres à analyser lors du test de lixiviation et valeurs limites à respecter :

Le test de lixiviation à appliquer est le test normalisé NF EN 12457-2.

PARAMÈTRE	VALEUR LIMITE À RESPECTER exprimée en mg/kg de matière sèche
As	0,5
Ba	20
Cd	0,04
Cr total	0,5
Cu	2
Hg	0,01
Mo	0,5
Ni	0,4
Pb	0,5
Sb	0,06
Se	0,1
Zn	4
Chlorure *(1)*	800
Fluorure	10
Sulfate *(1)*	1 000 *(2)*
Indice phénols	1
COT (carbone organique total) sur éluat *(3)*	500
FS (fraction soluble) *(1)*	4 000

(1) Si le déchet ne respecte pas au moins une des valeurs fixées pour le chlorure, le sulfate ou la fraction soluble, le déchet peut être encore jugé conforme aux critères d'admission s'il respecte soit les valeurs associées au chlorure et au sulfate, soit celle associée à la fraction soluble.
(2) Si le déchet ne respecte pas cette valeur pour le sulfate, il peut être encore jugé conforme aux critères d'admission si la lixiviation ne dépasse pas les valeurs suivantes : 1 500 mg/l à un ratio L/S = 0,1 l/kg et 6 000 mg/kg de matière sèche à un ratio L/S = 10 l/kg. Il est nécessaire d'utiliser l'essai de percolation NF CEN/TS 14405 pour déterminer la valeur lorsque L/S = 0,1 l/kg dans les conditions d'équilibre initial ; la valeur correspondant à L/S = 10 l/kg peut être déterminée par un essai de lixiviation NF EN 12457-2 ou par un essai de percolation NF CEN/TS 14405 dans des conditions approchant l'équilibre local.
(3) Si le déchet ne satisfait pas à la valeur limite indiquée pour le carbone organique total sur éluat à sa propre valeur de pH, il peut aussi faire l'objet d'un essai de lixiviation NF EN 12457-2 avec un pH compris entre 7,5 et 8,0. Le déchet peut être jugé conforme aux critères d'admission pour le carbone organique total sur éluat si le résultat de cette détermination ne dépasse pas 500 mg/kg de matière sèche.

2° Paramètres à analyser en contenu total et valeurs limites à respecter :

PARAMÈTRE	VALEUR LIMITE À RESPECTER exprimée en mg/kg de déchet sec
COT (carbone organique total)	30 000 *(1)*
BTEX (benzène, toluène, éthylbenzène et xylènes)	6
PCB (polychlorobiphényles 7 congénères)	1
Hydrocarbures (C10 à C40)	500
HAP (hydrocarbures aromatiques polycycliques)	50
(1) Pour les sols, une valeur limite plus élevée peut être admise, à condition que la valeur limite de 500 mg/kg de matière sèche soit respectée pour le carbone organique total sur éluat, soit au pH du sol, soit pour un pH situé entre 7,5 et 8,0.	

Annexe 7 : localisation des aménagements paysagers

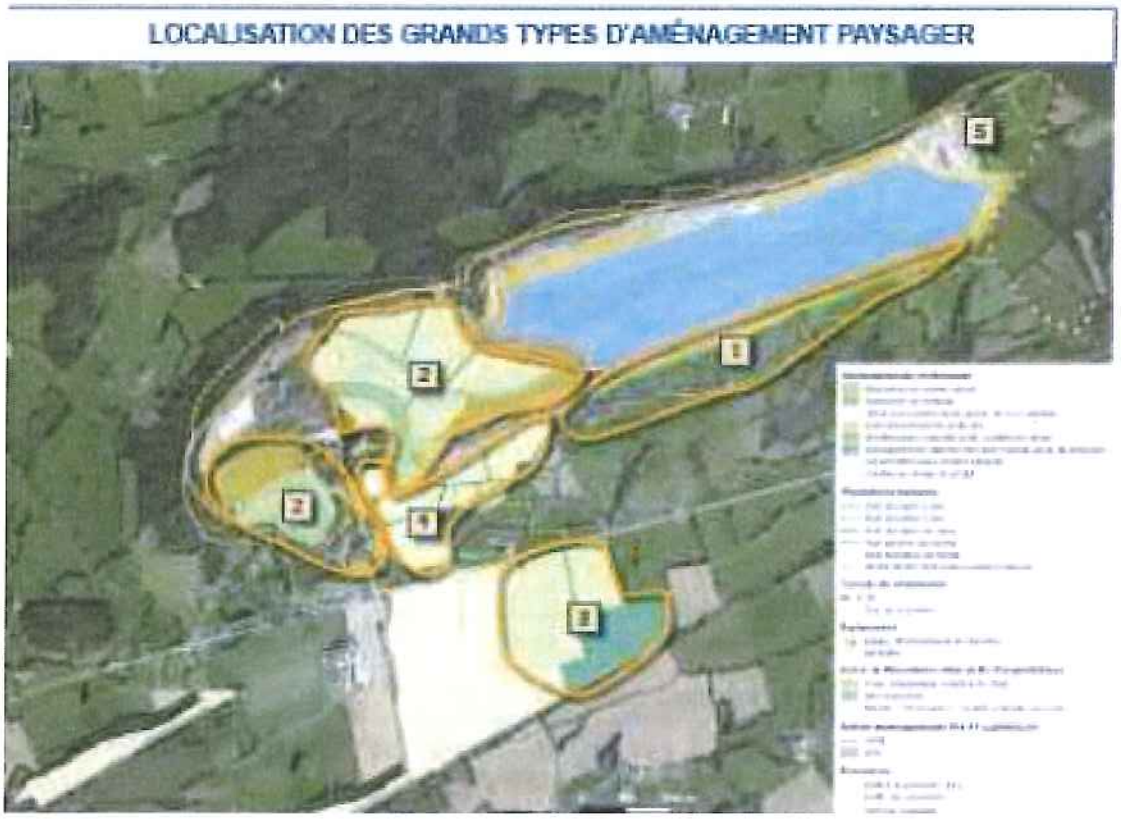

Annexe 8

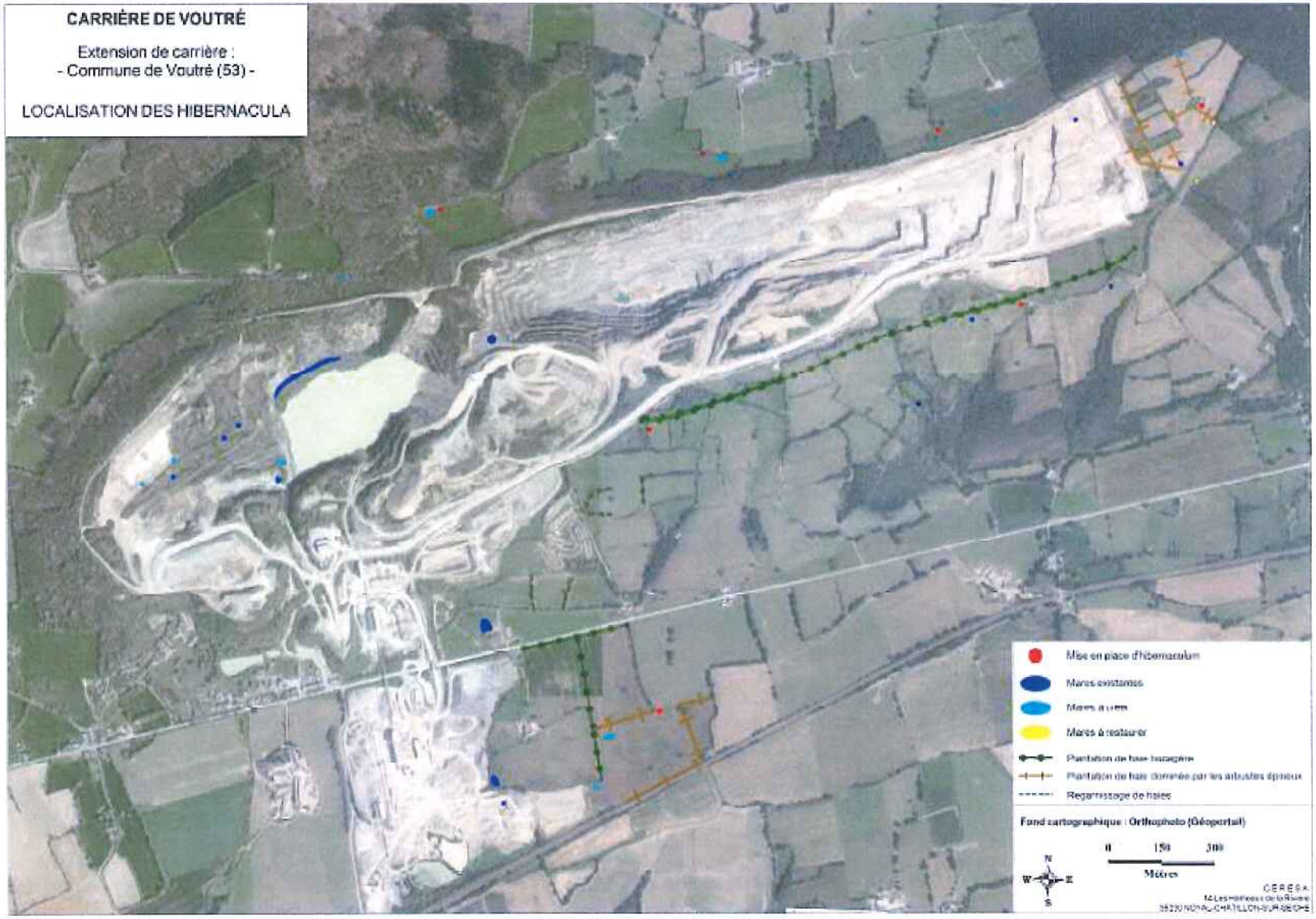
CARRIÈRE DE VOUTRÉ
Extension de carrière :
- Commune de Voutré (53) -
LOCALISATION DES HIBERNACULA
Mise en place d'hibernaculum
Mares existantes
Mares à curer
Mares à restaurer
Plantation de haie bocagère
Plantation de haie dominée par les arbustes épineux
Regarnissage de haies
Fond cartographique : Orthophoto (Géoportail)
0
150
300
Mètres
N
W
E
S
CERESA

Annexe 9 : localisation des plantations de haies

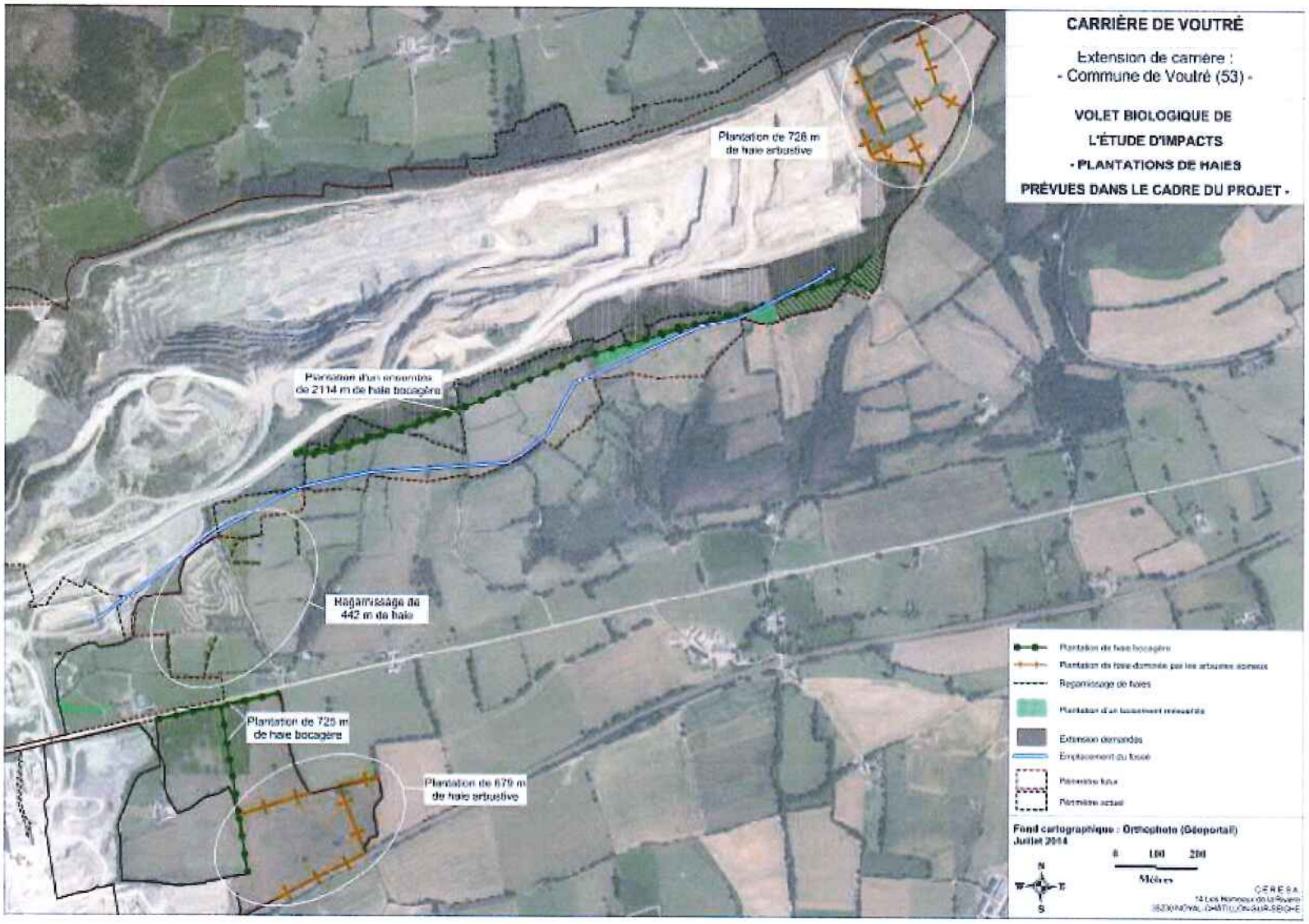

Annexe 10 : localisation des nichoirs pour le faucon pèlerin

Annexe 11 : localisation des mares existantes et à créer

Annexe 12 : localisation et aménagement de la zone humide de compensation

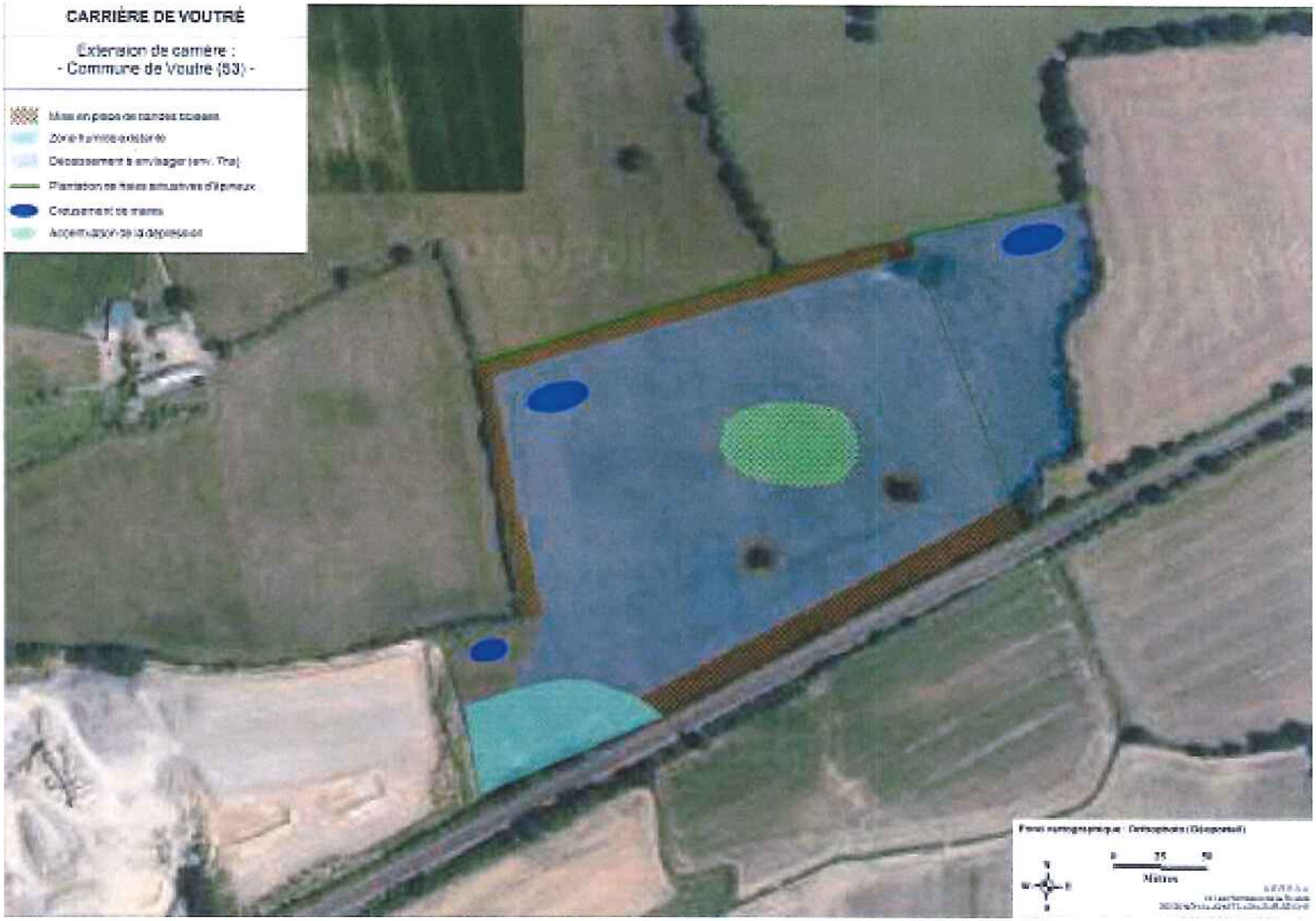

Annexe 13 : Modalités de gestion des prairies à l'Est

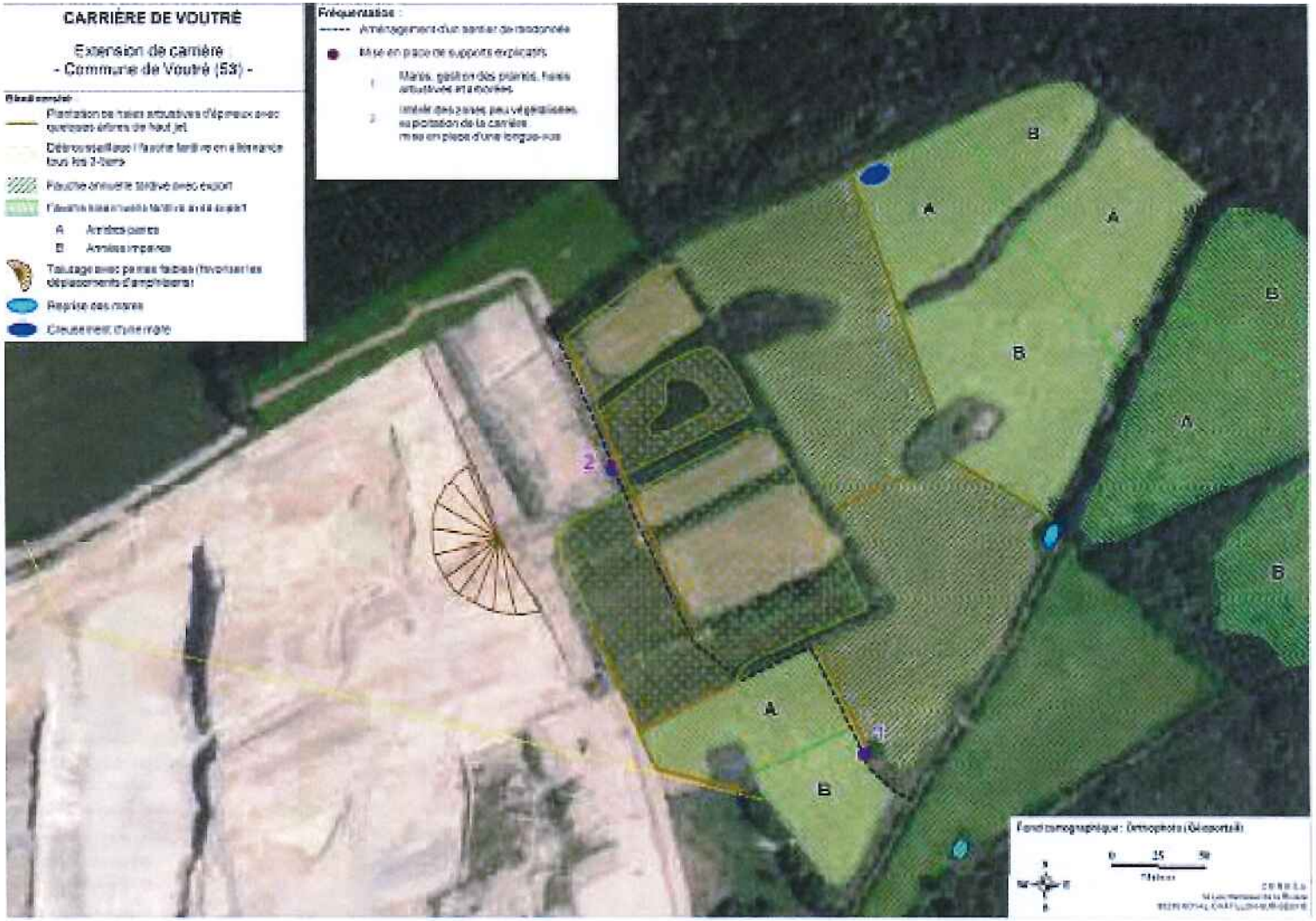

Annexe 14 : Localisation des stations de mesure des retombées de poussières

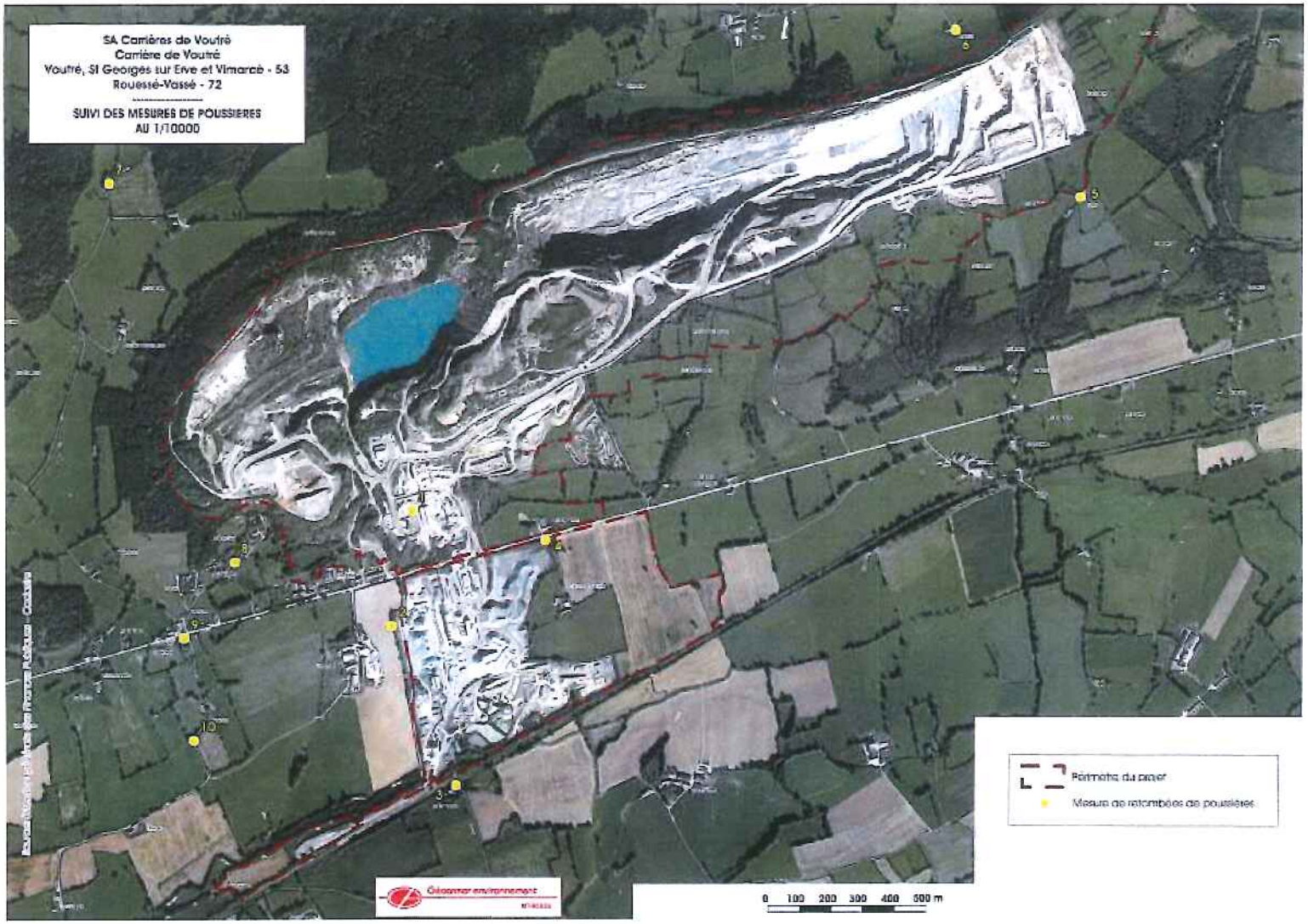

Annexe 15 : localisation des ouvrages de suivi piézométrique

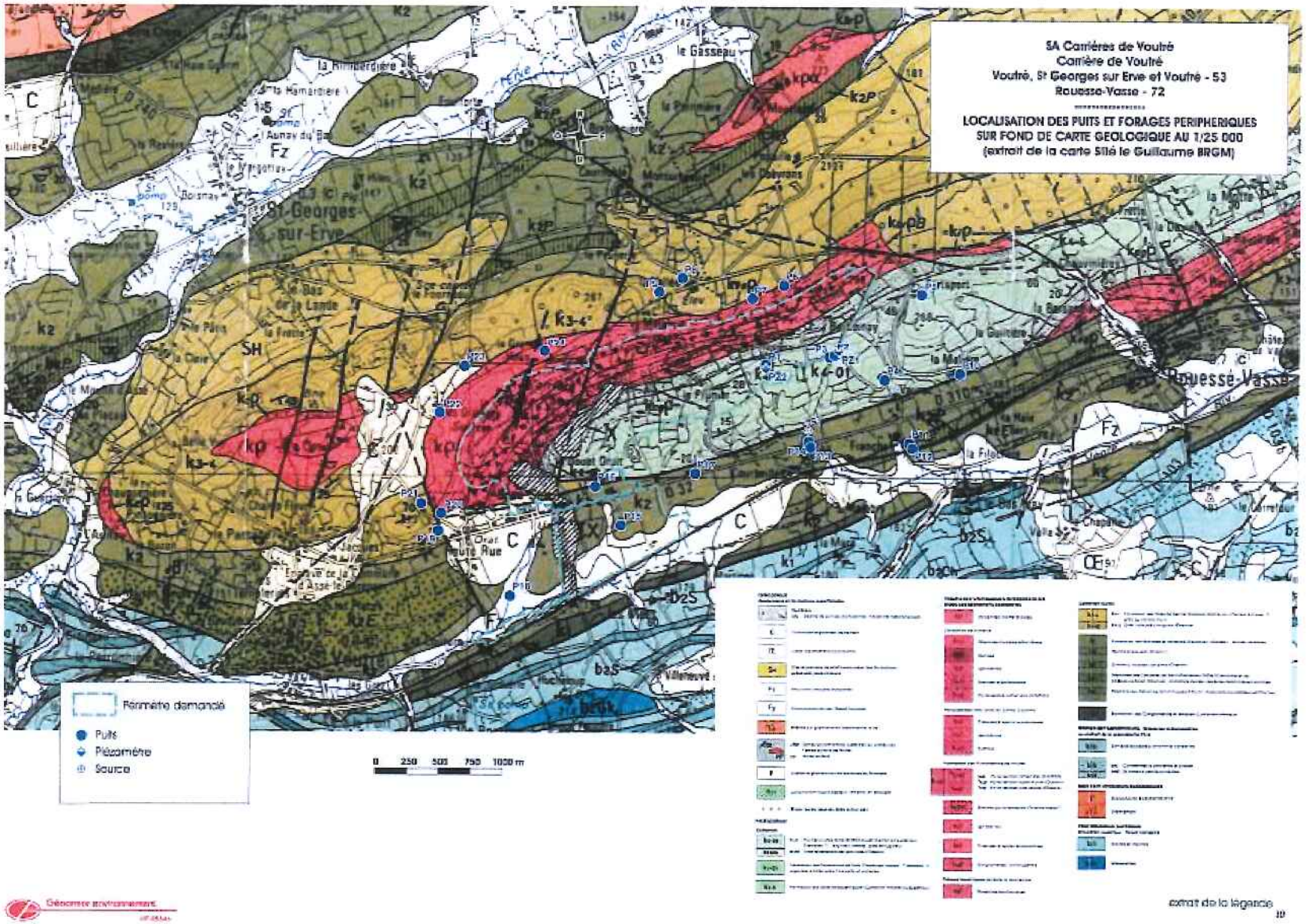
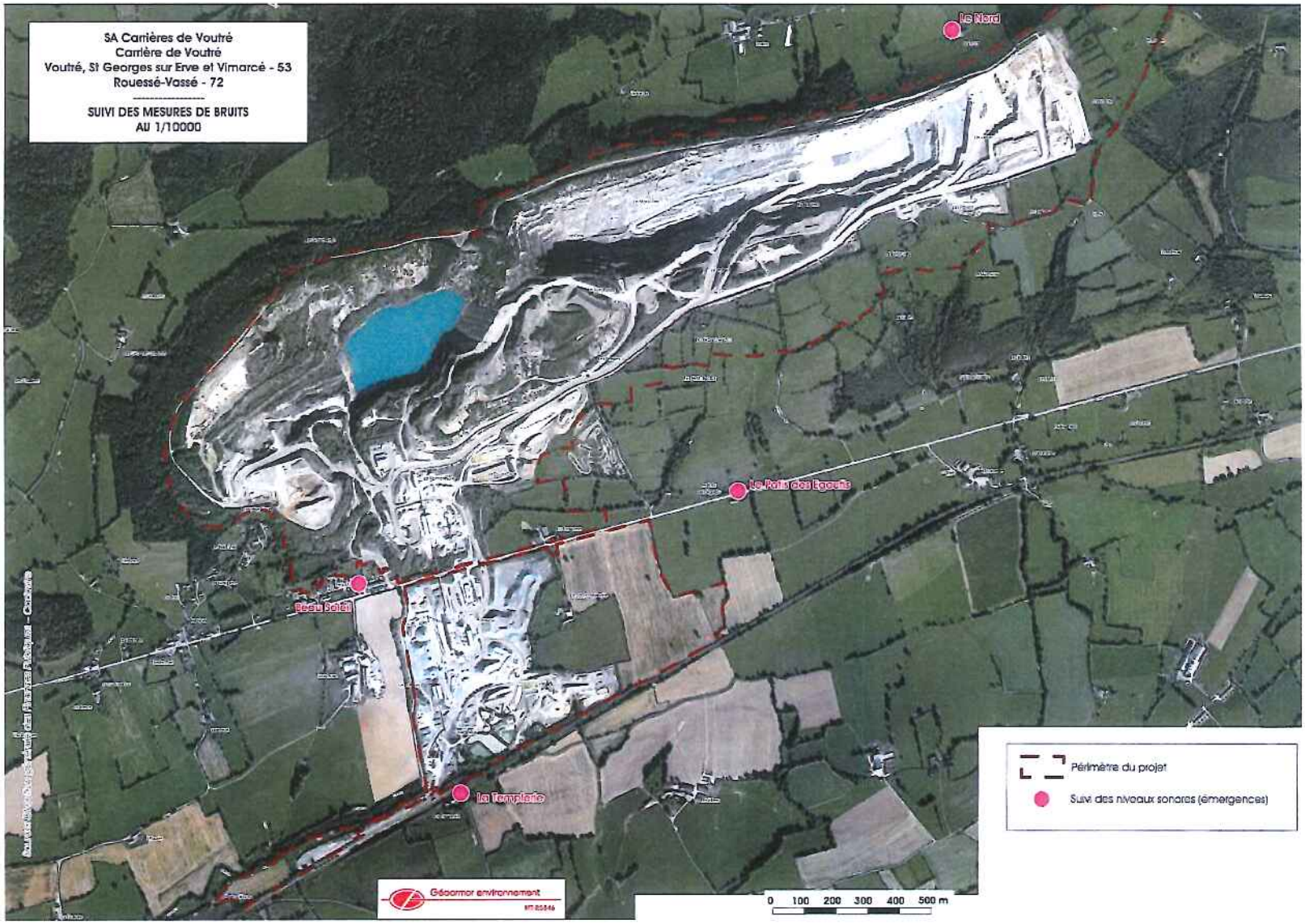
Annexe 16 : localisation des points de mesure de bruit